

# TABLA DE CONTENIDO

## GIRATORIAS

### SILLAS TAPIZADAS

|            |       |        |
|------------|-------|--------|
| BARU       | _____ | PAG 08 |
| DAFFY      | _____ | PAG 08 |
| HERRADURA  | _____ | PAG 08 |
| LISA       | _____ | PAG 08 |
| LISA CURVA | _____ | PAG 08 |
| NAIS       | _____ | PAG 08 |
| NIZA       | _____ | PAG 08 |
| OVALO      | _____ | PAG 08 |
| VIENA      | _____ | PAG 08 |

### SILLAS PLASTICAS Y TAPIZADAS

|                |       |        |
|----------------|-------|--------|
| ISOCELES       | _____ | PAG 09 |
| ISOCELES MALLA | _____ | PAG 09 |
| ORION          | _____ | PAG 09 |
| RISMA          | _____ | PAG 09 |

### SILLAS GERENCIALES ECO-CUERO

|                 |       |        |
|-----------------|-------|--------|
| ALEMANIA        | _____ | PAG 09 |
| BRUSELAS NEGRA  | _____ | PAG 10 |
| BRUSELAS BLANCA | _____ | PAG 10 |
| DUBAI           | _____ | PAG 11 |
| LIBERIA         | _____ | PAG 11 |
| LION            | _____ | PAG 09 |
| MALASIA         | _____ | PAG 11 |
| NORUEGA         | _____ | PAG 10 |
| OFFIS           | _____ | PAG 10 |
| POLONIA         | _____ | PAG 09 |
| SEUL            | _____ | PAG 11 |
| VARSOVIA        | _____ | PAG 10 |

### SILLAS GERENCIALES CUERO SINTETICO

|           |       |        |
|-----------|-------|--------|
| ALASKA    | _____ | PAG 12 |
| ARIZONA   | _____ | PAG 13 |
| BELGICA   | _____ | PAG 12 |
| BELGRADO  | _____ | PAG 13 |
| BREMEN    | _____ | PAG 11 |
| BRESCIA   | _____ | PAG 12 |
| CROMO     | _____ | PAG 11 |
| ESTOCOLMO | _____ | PAG 12 |
| FLORENCIA | _____ | PAG 11 |
| GERONA    | _____ | PAG 12 |
| NEPAL     | _____ | PAG 13 |
| NIKE      | _____ | PAG 13 |
| PALERMO   | _____ | PAG 13 |
| PARMA     | _____ | PAG 12 |
| TOLEDO    | _____ | PAG 12 |
| TURIN     | _____ | PAG 13 |
| VERONA    | _____ | PAG 11 |



**SILLAS GAMER**

|          |       |        |
|----------|-------|--------|
| FERRARI  | _____ | PAG 13 |
| MC LAREN | _____ | PAG 13 |
| MERCEDES | _____ | PAG 14 |
| WILLIAMS | _____ | PAG 14 |

**SILLAS GERENTE ERGONOMICAS EN MALLA**

|          |       |        |
|----------|-------|--------|
| BRASILIA | _____ | PAG 15 |
| ESTAMBUL | _____ | PAG 14 |
| HAWAI    | _____ | PAG 15 |
| KABUL    | _____ | PAG 15 |
| KYOTO    | _____ | PAG 15 |
| LIVORNO  | _____ | PAG 15 |
| NAIROBI  | _____ | PAG 14 |
| PRAGA    | _____ | PAG 15 |
| SHANGHAI | _____ | PAG 14 |

**SILLAS GERENTE PAÑO**

|             |       |        |
|-------------|-------|--------|
| CAIRO       | _____ | PAG 17 |
| ITALIA      | _____ | PAG 16 |
| MONACO LUJO | _____ | PAG 16 |
| PARIS       | _____ | PAG 16 |
| ROMA        | _____ | PAG 16 |
| ZAIRE       | _____ | PAG 16 |

**SILLAS ERGONOMICAS**

|                  |       |        |
|------------------|-------|--------|
| AMSTERDAM        | _____ | PAG 22 |
| ATENAS           | _____ | PAG 19 |
| ATLANTA          | _____ | PAG 22 |
| BEIRUT BLANCO    | _____ | PAG 20 |
| BEIRUT NEGRO     | _____ | PAG 20 |
| BOON             | _____ | PAG 18 |
| BRIMANIA         | _____ | PAG 22 |
| BULGARIA         | _____ | PAG 22 |
| CANADA           | _____ | PAG 19 |
| CHIPRE ECO       | _____ | PAG 22 |
| CONGO            | _____ | PAG 21 |
| DAYTONA BLANCO   | _____ | PAG 17 |
| DAYTONA ECO      | _____ | PAG 17 |
| DAYTONA GRIS     | _____ | PAG 17 |
| DAYTONA NEGRO    | _____ | PAG 17 |
| ESCOCIA          | _____ | PAG 20 |
| ESLOVENIA        | _____ | PAG 22 |
| ESPAÑA           | _____ | PAG 22 |
| HOLANDA          | _____ | PAG 19 |
| IRLANDA          | _____ | PAG 21 |
| LACIO            | _____ | PAG 20 |
| LIVERPOOL BLANCO | _____ | PAG 20 |
| LIVERPOOL NEGRO  | _____ | PAG 20 |
| MADRID           | _____ | PAG 21 |
| MALI             | _____ | PAG 18 |
| MALI ECO         | _____ | PAG 22 |
| MANILA           | _____ | PAG 22 |

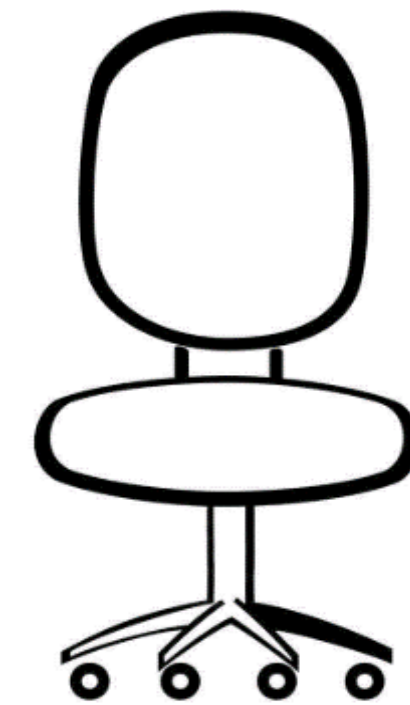

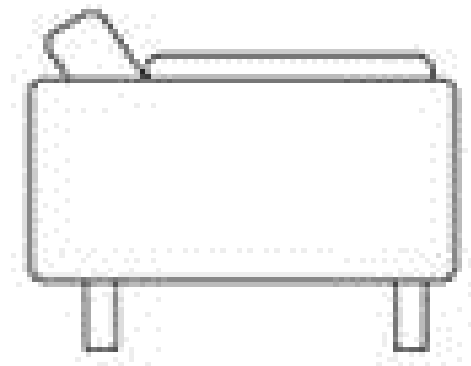

|                 |       |        |
|-----------------|-------|--------|
| MARSELLA BLANCO | _____ | PAG 21 |
| MARSELLA NEGRO  | _____ | PAG 21 |
| MONTREAL        | _____ | PAG 21 |
| NAPOLIS         | _____ | PAG 20 |
| NAPOLIS GRIS    | _____ | PAG 20 |
| RUMANIA BLANCO  | _____ | PAG 17 |
| RUMANIA NEGRO   | _____ | PAG 17 |
| SINGAPUR BLANCO | _____ | PAG 18 |
| SINGAPUR NEGRO  | _____ | PAG 18 |
| SINGAPUR PLATA  | _____ | PAG 18 |
| SUECIA          | _____ | PAG 18 |
| SUIZA           | _____ | PAG 21 |
| TIBET BLANCO    | _____ | PAG 19 |
| TIBET NEGRO     | _____ | PAG 19 |
| TORONTO         | _____ | PAG 19 |
| TRIPOLI         | _____ | PAG 22 |
| TURQUIA         | _____ | PAG 21 |
| VERSALLES BEIGE | _____ | PAG 20 |
| VERSALLES NEGRO | _____ | PAG 20 |
| YACARTA         | _____ | PAG 21 |

#### SILLAS 100% ITALIANAS PREMIUM

|             |       |        |
|-------------|-------|--------|
| JOB         | _____ | PAG 23 |
| JOB ALTA    | _____ | PAG 23 |
| JOB MEDIA   | _____ | PAG 23 |
| PLAY        | _____ | PAG 23 |
| SHAPE ALTA  | _____ | PAG 24 |
| SHAPE MEDIA | _____ | PAG 24 |
| SPICE ALTA  | _____ | PAG 24 |
| SPICE MEDIA | _____ | PAG 24 |

#### SILLAS GOLD

|                |       |        |
|----------------|-------|--------|
| BERLIN         | _____ | PAG 25 |
| DALLAS CUERO   | _____ | PAG 25 |
| DALLAS PAÑO    | _____ | PAG 25 |
| ERGOHUMAN ECO  | _____ | PAG 28 |
| ERGOHUMAN LUJO | _____ | PAG 27 |
| FRANCIA        | _____ | PAG 24 |
| GRACIA PAÑO    | _____ | PAG 25 |
| GRECIA CUERO   | _____ | PAG 26 |
| JAPON GRIS     | _____ | PAG 26 |
| JAPON NEGRO    | _____ | PAG 26 |
| KOREA GRIS     | _____ | PAG 27 |
| KOREA NEGRO    | _____ | PAG 27 |
| LONDRES        | _____ | PAG 26 |
| MANHATTAN ECO  | _____ | PAG 27 |
| MANHATTAN LUJO | _____ | PAG 27 |
| OSAKA          | _____ | PAG 24 |
| SIDNEY         | _____ | PAG 28 |
| SIDNEY ECO     | _____ | PAG 28 |
| TEXAS          | _____ | PAG 25 |
| TOKIO          | _____ | PAG 26 |
| TUCSON         | _____ | PAG 25 |

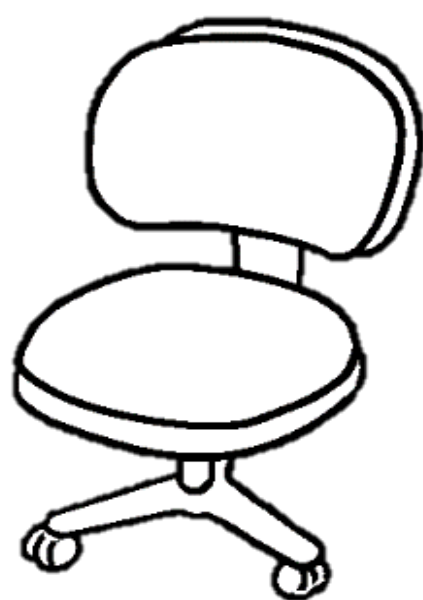



## INTERLOCUTORAS

### SILLAS INTERLOCUTORAS TAPIZADAS Y SIN TAPIZAR

|                    |       |        |
|--------------------|-------|--------|
| BUTTERFLY          | _____ | PAG 28 |
| ISOCELES           | _____ | PAG 29 |
| ISOCELES ECO       | _____ | PAG 29 |
| ISOCELES MALLA     | _____ | PAG 29 |
| ISOCELES MALLA ECO | _____ | PAG 29 |
| ISOSPED            | _____ | PAG 29 |
| ORION              | _____ | PAG 29 |
| RISMA              | _____ | PAG 29 |
| RISMA ECO          | _____ | PAG 29 |
| SMART              | _____ | PAG 30 |
| SPEED              | _____ | PAG 29 |
| VENECIA            | _____ | PAG 30 |
| VENUS              | _____ | PAG 30 |

### SILLAS INTERLOCUTORAS ECO-CUERO

|                 |       |        |
|-----------------|-------|--------|
| ALEMANIA        | _____ | PAG 30 |
| BRUSELAS NEGRA  | _____ | PAG 31 |
| BRUSELAS BLANCA | _____ | PAG 31 |
| LION            | _____ | PAG 30 |
| NORUEGA         | _____ | PAG 30 |
| OFFIS           | _____ | PAG 30 |
| POLINIA         | _____ | PAG 30 |
| VARSOVIA        | _____ | PAG 30 |

### SILLAS INTERLOCUTORAS CUERO SINTETICO

|           |       |        |
|-----------|-------|--------|
| ALASKA    | _____ | PAG 31 |
| BELGICA   | _____ | PAG 31 |
| BREMEN    | _____ | PAG 31 |
| CROMO     | _____ | PAG 31 |
| ESTOCOLMO | _____ | PAG 31 |
| GERONA    | _____ | PAG 31 |
| NEPAL     | _____ | PAG 31 |
| NIKE      | _____ | PAG 31 |
| TOLEDO    | _____ | PAG 31 |

### SILLAS INTERLOCUTORA ESPALDA MALLA

|         |       |        |
|---------|-------|--------|
| LIVORNO | _____ | PAG 32 |
|---------|-------|--------|

### SILLAS INTERLOCUTORAS PAÑO

|             |       |        |
|-------------|-------|--------|
| CAIRO       | _____ | PAG 32 |
| MONACO LUJO | _____ | PAG 32 |
| PARIS       | _____ | PAG 32 |
| ROMA        | _____ | PAG 32 |
| ZAIRE       | _____ | PAG 32 |

### SILLAS INTERLOCUTORAS ERGONOMICAS

|               |       |        |
|---------------|-------|--------|
| ATENAS        | _____ | PAG 34 |
| BEIRUT BLANCO | _____ | PAG 33 |
| BEIRUT NEGRO  | _____ | PAG 33 |
| BOON          | _____ | PAG 34 |







|           |       |        |
|-----------|-------|--------|
| CONGO     | _____ | PAG 34 |
| CROACIA   | _____ | PAG 34 |
| ESCOCIA   | _____ | PAG 33 |
| ESPAÑA    | _____ | PAG 33 |
| IRLANDA   | _____ | PAG 32 |
| LACIO     | _____ | PAG 33 |
| MADRID    | _____ | PAG 34 |
| MALI      | _____ | PAG 33 |
| MONTREAL  | _____ | PAG 33 |
| NAPOLES   | _____ | PAG 32 |
| SINGAPUR  | _____ | PAG 34 |
| SUECIA    | _____ | PAG 34 |
| TAILANDIA | _____ | PAG 34 |
| TIBET     | _____ | PAG 34 |
| TORONTO   | _____ | PAG 34 |
| TRIPOLI   | _____ | PAG 33 |
| TURQUIA   | _____ | PAG 33 |
| YACARTA   | _____ | PAG 33 |

**SILLAS INTERLOCUTORAS 100% ITALIANAS PREMIUM**

|              |       |        |
|--------------|-------|--------|
| CAPE TOWN    | _____ | PAG 35 |
| SWING SEDIA  | _____ | PAG 35 |
| SWING SLITTA | _____ | PAG 35 |

**SILLAS INTERLOCUTORAS GOLD**

|         |       |        |
|---------|-------|--------|
| BERLIN  | _____ | PAG 36 |
| FRANCIA | _____ | PAG 36 |
| GENOVA  | _____ | PAG 36 |
| GRECIA  | _____ | PAG 35 |
| JAPON   | _____ | PAG 35 |
| KOREA   | _____ | PAG 35 |
| LONDRES | _____ | PAG 36 |
| SIDNEY  | _____ | PAG 35 |
| UCRANIA | _____ | PAG 36 |
| ZAGORA  | _____ | PAG 36 |

**BAR**

|         |       |        |
|---------|-------|--------|
| EGIPTO  | _____ | PAG 36 |
| INDIANA | _____ | PAG 36 |
| OREGON  | _____ | PAG 36 |

**UNIVERSITARIAS**

|                |       |        |
|----------------|-------|--------|
| BUTERFLY       | _____ | PAG 37 |
| ISOCELES       | _____ | PAG 37 |
| ISOCELES MALLA | _____ | PAG 37 |
| ISOSPED        | _____ | PAG 37 |
| ORION          | _____ | PAG 37 |
| RISMA          | _____ | PAG 37 |
| SPEED          | _____ | PAG 37 |

**CAJEROS**

|                |       |        |
|----------------|-------|--------|
| HERRADURA      | _____ | PAG 38 |
| ISOCELES MALLA | _____ | PAG 38 |
| LISA           | _____ | PAG 38 |
| ORION          | _____ | PAG 38 |
| RISMA          | _____ | PAG 38 |

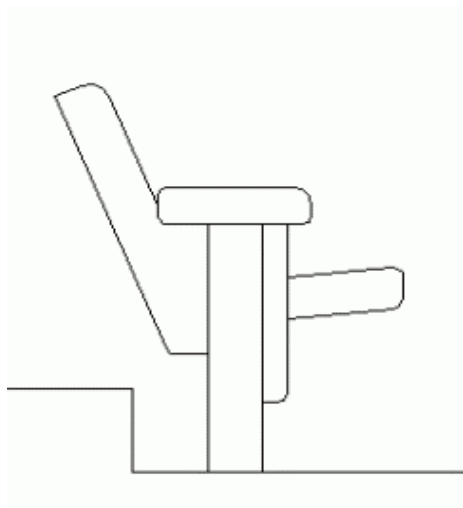



## TANDEM

|                       |       |             |
|-----------------------|-------|-------------|
| 2 X 1 COCA GRIS       | _____ | PAG 39      |
| 2 X 1 TAPIZADO        | _____ | PAG 39      |
| 3 X 1 COCA GRIS       | _____ | PAG 39      |
| 3 X 1 TAPIZADO        | _____ | PAG 39      |
| ASIENTO CROMO         | _____ | PAG 39 - 40 |
| BUTTERFLY             | _____ | PAG 40      |
| COCA ACERO GRIS       | _____ | PAG 39      |
| COCA ACERO GRIS TAPIZ | _____ | PAG 38      |
| ISOCELES              | _____ | PAG 40      |
| ISOCELES MALLA        | _____ | PAG 40      |
| ISOSPED               | _____ | PAG 40      |
| ORION                 | _____ | PAG 40      |
| RISMA                 | _____ | PAG 40      |
| SMART                 | _____ | PAG 40-41   |
| SPEED                 | _____ | PAG 40      |
| VENECIA               | _____ | PAG 41      |
| VENUS                 | _____ | PAG 40      |

## SALAS DE ESPERA

|         |       |        |
|---------|-------|--------|
| AFRICA  | _____ | PAG 41 |
| BANGKOK | _____ | PAG 41 |

## TEATRO

|               |       |        |
|---------------|-------|--------|
| SILLAS TEATRO | _____ | PAG 41 |
|---------------|-------|--------|

## ESCRITORIOS

|                    |       |             |
|--------------------|-------|-------------|
| PRESIDENTE         | _____ | PAG 42      |
| PRESIDENTE FORMICA | _____ | PAG 42      |
| GERENTE            | _____ | PAG 42      |
| EJECUTIVO          | _____ | PAG 42      |
| GERENTE EJECUTIVO  | _____ | PAG 42      |
| SECRETARIAL        | _____ | PAG 42      |
| OFIS               | _____ | PAG 42 - 43 |
| IGUAZU             | _____ | PAG 43      |
| NIAGARA            | _____ | PAG 43      |
| SAHARA             | _____ | PAG 43      |
| INCA               | _____ | PAG 43      |
| AZTECA             | _____ | PAG 44      |
| GAUDI              | _____ | PAG 44      |
| MOZART             | _____ | PAG 44      |
| ARCHIVADOR         | _____ | PAG 44      |

## PARTES

|          |       |             |
|----------|-------|-------------|
| AROS     | _____ | PAG 46 - 47 |
| ASIENTOS | _____ | PAG 51      |
| BASES    | _____ | PAG 46      |
| BRAZOS   | _____ | PAG 54 - 55 |



|            |       |             |
|------------|-------|-------------|
| CILINDROS  | _____ | PAG 47 - 48 |
| CONTACTO   | _____ | PAG 48      |
| ESPALDAS   | _____ | PAG 52 - 53 |
| ESPUMADOS  | _____ | PAG 53 - 54 |
| KITS       | _____ | PAG 49      |
| MECANISMOS | _____ | PAG 50 - 51 |
| PLATINAS   | _____ | PAG 48 - 49 |
| RUEDAS     | _____ | PAG 45      |

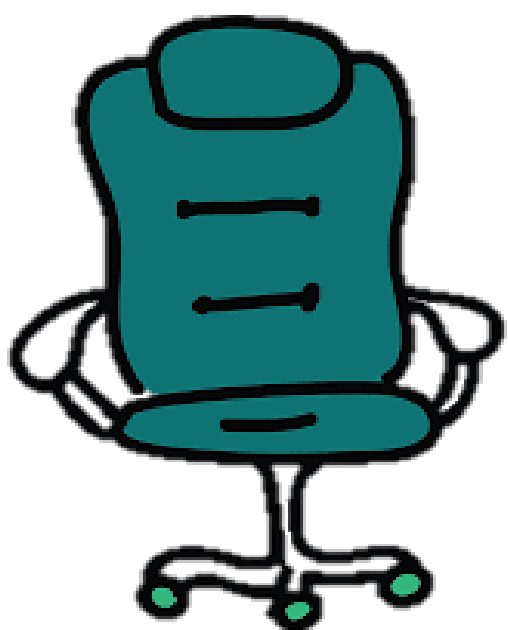
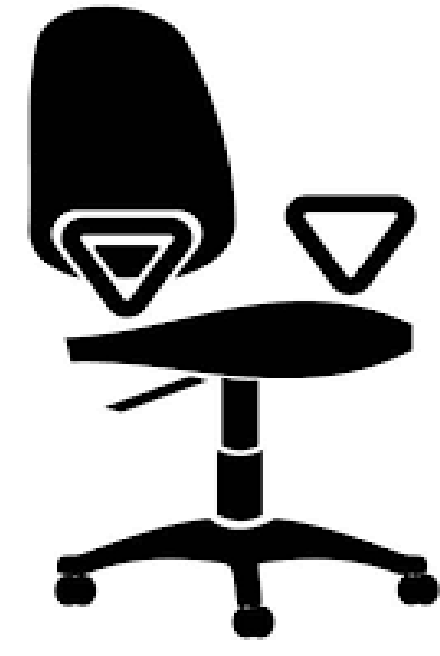

## SILLAS GIRATORIAS

### SILLAS TAPIZADAS

● Espalda alta, media y baja  
● Espalda alta

● Espalda media  
● Espalda alta y media



#### HERRADURA

Brazos: Sin brazos  
Base: Cromo o nylon  
Asiento: Tapizado  
Espalda: Tapizado

**3 Años**  
Garantía



#### LISA

Brazos: Sin brazos  
Base: Cromo o nylon  
Asiento: Tapizado  
Espalda: En malla

**3 Años**  
Garantía



#### NIZA

Brazos: Sin brazos  
Base: Cromo o nylon  
Asiento: Tapizado  
Espalda: Tapizado

**3 Años**  
Garantía



#### LISA CURVA

Brazos: Sin brazos  
Base: Cromo o nylon  
Asiento: Tapizado  
Espalda: En malla

**3 Años**  
Garantía



#### VIENA

Brazos: Sin brazos  
Base: Cromo o nylon  
Asiento: Tapizado  
Espalda: Tapizado

**3 Años**  
Garantía



#### OVALO

Brazos: Sin brazos  
Base: Cromo o nylon  
Asiento: Tapizado  
Espalda: En malla

**3 Años**  
Garantía



#### NAIS

Brazos: Sin brazos  
Base: Cromo o nylon  
Asiento: Tapizado  
Espalda: Tapizado

**3 Años**  
Garantía



#### BARU

Brazos: Sin brazos  
Base: Cromo o nylon  
Asiento: Tapizado  
Espalda: En malla

**3 Años**  
Garantía



#### DAFFY

Brazos: Sin brazos  
Base: Cromo o nylon  
Asiento: Tapizado  
Espalda: Tapizado

**3 Años**  
Garantía



## SILLAS PLASTICAS Y TAPIZADAS



### ISOCELES

Brazos: Sin brazos  
Base: Cromo o nylon  
Asi: Paño color a selección  
Esp: Paño color a selección

**3 Años**  
Garantía



### ISOCELES MALLA

Brazos: Sin brazos  
Base: Cromo o nylon  
Asi: Paño color a selección  
Esp: Malla a selección

**3 Años**  
Garantía



### ORION

Brazos: Sin brazos  
Base: Cromo o nylon  
Asi: Tipo Coca color a selección  
Esp: Tipo Coca a color a selección

**3 Años**  
Garantía



### RISMA

Brazos: Sin brazos  
Base: Cromo o nylon  
Asi: Plastico color a selección  
Esp: Plastico color a selección

**3 Años**  
Garantía

## SILLAS GERENCIALES ECO-CUERO



### ALEMANIA

Mec: Basculante  
Brazos: Fijos  
Base: Cromo  
Ruedas: Piso duro  
Asi: Cuero Sintetico/ Grad. Altura  
Esp: Cuero Sintetico/ Alta

**3 Años**  
Garantía



### ALEMANIA

Mec: Basculante  
Brazos: Fijos  
Base: Cromo  
Ruedas: Piso duro  
Asi: Cuero Sintetico/ Grad. Altura  
Esp: Cuero Sintetico/ Media

**3 Años**  
Garantía



### POLONIA

Mec: Sincro 4 bloqueos  
Brazos: Fijos  
Base: Cromo  
Ruedas: Nylon  
Asi: Cuero Sintetico/ Grad. Altura  
Esp: Cuero Sintetico/ Alta

**3 Años**  
Garantía



### POLONIA

Mec: Sincro 4 bloqueos  
Brazos: Fijos  
Base: Cromo  
Ruedas: Nylon  
Asi: Cuero Sintetico/ Grad. Altura  
Esp: Cuero Sintetico/ Media

**3 Años**  
Garantía



### LION

Mec: Sincro 4 bloqueos  
Brazos: Fijos  
Base: Aluminio pulido  
Ruedas: Nylon  
Asi: Cuero Sintetico/ Grad. Altura  
Esp: Cuero Sintetico/ Media

**3 Años**  
Garantía



### LION

Mec: Sincro 4 bloqueos  
Brazos: Fijos  
Base: Aluminio pulido  
Ruedas: Nylon  
Asi: Cuero Sintetico/ Grad. Altura  
Esp: Cuero Sintetico/ Media

**3 Años**  
Garantía





### OFFIS

Mec: Basculante  
Brazos: Fijos  
Base: Aluminio  
Ruedas: Nylon  
Asi: Malla Poliéster / Grad. Altura  
Esp.: Malla Poliéster / Alta



### OFFIS

Mec: Basculante  
Brazos: Fijos  
Base: Aluminio  
Ruedas: Nylon  
Asi: Malla Poliéster / Grad. Altura  
Esp.: Malla Poliéster / Alta



### BRUSELAS NEGRA

Mec: Baculante  
Brazos: Fijos  
Base: Cromo  
Ruedas: Goma  
Asi: Cuero Sintético/ Grad. Altura  
Esp: Cuero Sintético/ Alta



### BRUSELAS NEGRA

Mec: Baculante  
Brazos: Fijos  
Base: Cromo  
Ruedas: Goma  
Asi: Cuero Sintético/ Grad. Altura  
Esp: Cuero Sintético/ Media



### BRUSELAS BLANCA

Mec: Baculante  
Brazos: Fijos  
Base: Cromo  
Ruedas: Goma  
Asi: Cuero Sintético/ Grad. Altura  
Esp: Cuero Sintético/ Alta



### BRUSELAS BLANCA

Mec: Baculante  
Brazos: Fijos  
Base: Cromo  
Ruedas: Goma  
Asi: Cuero Sintético/ Grad. Altura  
Esp: Cuero Sintético/ Media



### VARSOVIA

Mec: Baculante  
Brazos: Fijos  
Base: Cromo  
Ruedas: Piso Duro  
Asi: Cuero Sintético/ Grad. Altura  
Esp: Cuero Sintético/ Alta



### VARSOVIA

Mec: Baculante  
Brazos: Fijos  
Base: Cromo  
Ruedas: Piso Duro  
Asi: Cuero Sintético/ Grad. Altura  
Esp: Cuero Sintético/ Media



### NORUEGA

Mecanismo: Basculante  
Brazos: Fijos  
Base: Cromo  
Ruedas: Piso Duro  
Asi: Cuero Sintético/ Grad. Altura  
Esp: Cuero Sintético/ Alta



### NORUEGA

Mecanismo: Basculante  
Brazos: Fijos  
Base: Cromo  
Ruedas: Piso Duro  
Asi: Cuero Sintético/ Grad. Altura  
Esp: Cuero Sintético/ Media







### DUBAI

Mec: Basculante  
Brazos: Fijos  
Base: Cromo  
Ruedas: Nylon  
Asi: Doble Malla/ Grad. Altura  
Esp: Doble Malla

**3 Años**  
Garantía



### SEUL

Mec: Basculante  
Brazos: Fijos  
Base: Cromo  
Ruedas: Nylon  
Asi: Malla term. Cuero/ Grad. Altura  
Esp: Doble Malla

**3 Años**  
Garantía



### LIBERIA

Mec: Basculante  
Brazos: Fijos  
Base: Cromo  
Ruedas: Nylon  
Asi: Malla Cuero Sintetico/ Grad. Altura  
Esp: Doble Malla

**3 Años**  
Garantía



### MALASIA

Mec: Basculante  
Brazos: Fijos  
Base: Nylon  
Ruedas: Nylon  
Asi: Paño/ Grad. Altura  
Esp: Malla

**3 Años**  
Garantía

## SILLAS GERENCIALES CUERO SINTETICO



### CROMO

Mec: Sicro 4 Bloqueos  
Brazos: Fijo  
Base: Cromo  
Ruedas: Nylon  
Asi: Cuero Sintetico/ Grad. Altura  
Esp: Cuero Sintetico/ Alta

**3 Años**  
Garantía



### CROMO

Mec: Sicro 4 Bloqueos  
Brazos: Fijo  
Base: Cromo  
Ruedas: Nylon  
Asi: Cuero Sintetico/ Grad. Altura  
Esp: Cuero Sintetico/ Media

**3 Años**  
Garantía



### BREMEN

Mec: Basculante  
Brazos: Fijo  
Base: Nylon  
Ruedas: Nylon  
Asi: Cuero Sintetico/ Grad. Altura  
Esp: Cuero Sintetico/ Alta

**3 Años**  
Garantía



### BREMEN

Mec: Basculante  
Brazos: Fijo  
Base: Nylon  
Ruedas: Nylon  
Asi: Cuero Sintetico/ Grad. Altura  
Esp: Cuero Sintetico/ Media

**3 Años**  
Garantía



### VERONA

Mec: Basculante  
Brazos: Fijo  
Base: Nylon  
Ruedas: Nylon  
Asi: Cuero Sintetico/ Grad. Altura  
Esp. Cuero Sintetico

**3 Años**  
Garantía



### FLORENCIA

Mec: Basculante  
Brazos: Fijo  
Base: Nylon  
Ruedas: Nylon  
Asi: Cuero Sintetico/ Grad. Altura  
Esp. Cuero Sintetico

**3 Años**  
Garantía





### ALASKA

Mec: Basculante  
Brazos: Fijos  
Base: Cromo  
Ruedas: Piso Duro  
Asi: Cuero Sintetico/ Grad. Altura  
Esp: Cuero Sintetico



### BRESCIA

Mec: Basculante  
Brazos: Fijo  
Base: Nylon  
Ruedas: Nylon  
Asi: Cuero Sintetico/ Grad. Altura  
Esp: Cuero Sintetico



### PARMA

Mec: Basculante  
Brazos: Fijo  
Base: Nylon  
Ruedas: Nylon  
Asi: Cuero Sintetico Cafe/ Grad. Altura  
Esp: Cuero Sintetico Cafe



### TOLEDO

Mec: Basculante  
Brazos: Fijos  
Base: Cromo  
Ruedas: Piso Duro  
Asi: Cuero Sintetico/ Grad. Altura  
Esp: Cuero Sintetico



### BELGICA

Mec: Sincro 4 bloqueos  
Brazos: Fijo  
Base: Nylon  
Ruedas: Piso Duro  
Asi: Cuero Sintetico/ Grad. Altura  
Esp: Cuero Sintetico/ Alta



### BELGICA

Mec: Sincro 4 bloqueos  
Brazos: Fijo  
Base: Nylon  
Ruedas: Piso Duro  
Asi: Cuero Sintetico/ Grad. Altura  
Esp: Cuero Sintetico/ Media



### ESTOCOLMO

Mec: Basculante  
Brazos: Fijos  
Base: Nylon  
Ruedas: Piso Duro  
Asi: Cuero Sintetico/ Grad. Altura  
Esp. Cuero Sintetico/ Alta



### ESTOCOLMO

Mec: Basculante  
Brazos: Fijos  
Base: Nylon  
Ruedas: Piso Duro  
Asi: Cuero Sintetico/ Grad. Altura  
Esp. Cuero Sintetico/ Media



### GERONA

Mec: Basculante  
Brazos: Fijos  
Base: Cromo  
Ruedas: Piso Duro  
Asi: Cuero Sintetico/ Grad. Altura  
Esp: Cuero Sintetico/ Alta



### GERONA

Mec: Basculante  
Brazos: Fijos  
Base: Cromo  
Ruedas: Piso Duro  
Asi: Cuero Sintetico/ Grad. Altura  
Esp: Cuero Sintetico/ Media







### **TURIN**

Mec: Basculante  
Brazos: Levanta hacia atrás 90°  
Base: Nylon  
Ruedas: Nylon  
Asi: Cuero Sintetico/ Grad. Altura  
Esp: Cuero Sintetico



### **ARIZONA**

Mec: Basculante  
Brazos: Fijos  
Base: Nylon  
Ruedas: Piso Duro  
Asi: Cuero Sintetico/ Gradu. Altura  
Esp. Cuero Sintetico



### **BELGRADO**

Mec: Sincro Bloqueos multiples  
Brazos: Fijos  
Base: Cromo  
Ruedas: Piso Duro  
Asi: Cuero Sintetico/ Grad. Altura  
Esp: Cuero Sintetico



### **PALERMO**

Mec: Basculante  
Brazos: Levanta hacia atrás 90°  
Base: Nylon Dorado y negro  
Ruedas: Nylon  
Asi: Cuero Sintetico/ Grad. Altura  
Esp: Cuero Sintetico



### **NIKE**

Mec: Basculante  
Brazos: Fijos  
Base: Nylon  
Ruedas: Nylon  
Asi: Cuero Sintetico/ Grad. Altura  
Esp: Cuero Sintetico/ Alta



### **NIKE**

Mec: Basculante  
Brazos: Fijos  
Base: Nylon  
Ruedas: Nylon  
Asi: Cuero Sintetico/ Grad. Altura  
Esp: Cuero Sintetico/ Media



### **NEPAL**

Mec: Basculante  
Brazos: Fijos  
Base: Cromo  
Ruedas: Piso Duro  
Asi: Cuero Sintetico/ Grad. Altura  
Esp. Cuero Sintetico/ Alta



### **NEPAL**

Mec: Basculante  
Brazos: Fijos  
Base: Cromo  
Ruedas: Piso Duro  
Asi: Cuero Sintetico/ Grad. Altura  
Esp. Cuero Sintetico/ Media



## **SILLAS GAMER**



### **FERRARI**

Mec: Basculante  
Brazos: Fijos  
Base: Nylon  
Ruedas: Piso Duro  
Asi: Cuero Sintetico/ Grad. Altura  
Esp: Cuero Sintetico

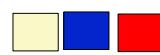

### **MC LAREN**

Mec: Basculante  
Brazos: Fijos  
Base: Plata  
Ruedas: Piso Duro  
Asi: Cuero Sintetico/ Grad. Altura  
Esp: Cuero Sintetico







### MERCEDES

Mec: Basculante  
Brazos: Fijos  
Base: Negra  
Ruedas: Piso Duro  
Asi: Cuero Sintetico/ Grad. Altura  
Esp: Cuero Sintetico



### WILLIAMS

Mec: Basculante  
Brazos: Fijos  
Base: Negra  
Ruedas: Piso Duro  
Asi: Cuero Sintetico/ Grad. Altura  
Esp: Cuero Sintetico



## SILLAS GERENTE ERGONOMICAS EN MALLA



### ESTAMBUL

Mec: Basculante  
Brazos: Grad Altura  
Base: Cromo o Nylon  
Ruedas: Nylon  
Cab: Grad Altura y Basculante 2D  
Asi: Paño/ Grad. Altura  
Esp: Malla  
Ap Lum: Grad. Altura y Profun 2D



### ESTAMBUL

Mec: Basculante  
Brazos: Grad Altura  
Base: Cromo o Nylon  
Ruedas: Nylon  
Asi: Paño/ Grad. Altura  
Esp: Malla  
Ap Lum: Grad. Altura y Profun 2D



### NAIROBI

Mec: Sincro 4 bloqueos  
Brazos: 3D  
Base: Cromo o Nylon  
Ruedas: Nylon  
Cab: Grad Altura y Basculante 2D  
Asi: Paño/ Grad. Altura  
Esp: Malla  
Ap Lum: Grad. Altura y Profun 2D



### NAIROBI

Mec: Sincro 4 bloqueos  
Brazos: 3D  
Base: Cromo o Nylon  
Ruedas: Nylon  
Asi: Paño/ Grad. Altura  
Esp: Malla  
Ap Lum: Grad. Altura y Profun 2D



### SHANGHAI

Mec: Basculante  
Brazos: Grad Altura  
Base: Cromo o Nylon  
Ruedas: Nylon  
Cab: Grad Altura y Basculante 2D  
Asi: Paño/ Grad. Altura  
Esp: Malla  
Ap Lum: Grad. Altura y Profun 2D



### SHANGHAI

Mec: Basculante  
Brazos: Grad Altura  
Base: Cromo o Nylon  
Ruedas: Nylon  
Asi: Paño/ Grad. Altura  
Esp: Malla  
Ap Lum: Grad. Altura y Profun 2D







### BRASILIA

Mec: Sincro 4 bloqueos  
Brazos: 3D  
Base: Cromo o Nylon  
Ruedas: Nylon  
Cab: Grad Altura y Basculante 2D  
Asi: Paño/ Grad. Altura  
Esp: Malla  
Ap Lum: Grad. Altura y Profun 2D



### BRASILIA

Mec: Sincro 4 bloqueos  
Brazos: 3D  
Base: Cromo o Nylon  
Ruedas: Nylon  
Asi: Paño/ Grad. Altura  
Esp: Malla  
Ap Lum: Grad. Altura y Profun 2D



### PRAGA

Mec: Basculante  
Brazos: Grad Altura  
Base: Cromo o Nylon  
Ruedas: Nylon  
Cab: Grad Altura y Basculante 2D  
Asi: Paño/ Grad. Altura  
Esp: Malla  
Ap Lum: Grad. Altura y Profun 2D



### PRAGA

Mec: Basculante  
Brazos: Grad Altura  
Base: Cromo o Nylon  
Ruedas: Nylon  
Asi: Paño/ Grad. Altura  
Esp: Malla  
Ap Lum: Grad. Altura y Profun 2D



### KABUL

Mec: Basculante  
Brazos: Altura, gira y desliza 3D  
Base: Aluminio  
Ruedas: Piso Duro  
Cab: Grad Altura y Basculante 2D  
Asi: Paño/ Grad Altura  
Esp: Malla Gris  
Ap Lum: 2D



### KABUL

Mec: Basculante  
Brazos: Altura, gira y desliza 3D  
Base: Aluminio  
Ruedas: Piso Duro  
Asi: Paño/ Grad Altura  
Esp: Malla Gris  
Ap Lum: 2D



### HAWAI

Mec: Sincro 4 bloqueos  
Brazos: Graduable  
Base: Cromo  
Ruedas: Nylon  
Asi: Paño/ Grad. Altura  
Esp: Malla/ Grad. Altura  
Ap Lum: Grad. Altura y Profun 2D



### HAWAI

Mec: Basculante  
Brazos: Graduable  
Base: Cromo  
Ruedas: Nylon  
Asi: Paño/ Grad. Altura  
Esp: Malla/ Grad. Altura  
Ap Lum: Grad. Altura y Profun 2D



### KYOTO

Mec: Basculante  
Brazos: Fijos  
Base: Nylon  
Ruedas: Nylon  
Asi: Paño/ Grad. Altura  
Esp: Malla/ Ajuste para tensionar  
Apoyo Lumbar: Fijo



### LIVORNO

Mec: Sincro Múltiples Bloqueos  
Brazos: Fijos  
Base: Nylon o cromo  
Ruedas: Goma  
Asi: Paño/ Grad. Altura  
Esp: Malla/ Grad. Altura





## SILLAS GERENTE PAÑO



### ITALIA

Mec: Sincro 4 bloqueos  
Brazos: Graduable  
Base: Aluminio  
Ruedas: Nylon  
Cab: Grad. Altura  
Asi: Paño/ Grad. Altura  
Esp: Malla Poliester  
Ap Lum: Grad. Altura y Profun 2D

**3 Años**  
Garantía



### ITALIA

Mec: Sincro 4 bloqueos  
Brazos: Graduable  
Base: Aluminio  
Ruedas: Nylon  
Asi: Paño/ Grad. Altura  
Esp: Malla Poliester  
Ap Lum: Grad. Altura y Profun 2D

**3 Años**  
Garantía



### ROMA

Mec: Sincro 5 bloqueos  
Brazos: Graduable  
Base: Cromo  
Ruedas: Nylon  
Cab: Grad. Altura y basculante 2D  
Asi: Paño/ Grad. Altura  
Esp.: En malla  
Ap Lum: Grad. Altura

**3 Años**  
Garantía



### ROMA

Mec: Sincro 5 bloqueos  
Brazos: Graduable  
Base: Cromo  
Ruedas: Nylon  
Asi: Paño/ Grad. Altura  
Esp.: En malla  
Ap Lum: Grad. Altura

**3 Años**  
Garantía



### ZAIRE

Mec: Sincro 4 bloqueos  
Brazos: Graduable  
Base: Nylon Gris-Negro  
Ruedas: Nylon  
Cab: Grad. Altura y Basculante 2D  
Asi: Paño / Grad. Altura  
Esp: Malla Poliester

**3 Años**  
Garantía



### ZAIRE

Mec: Sincro 4 bloqueos  
Brazos: Graduable  
Base: Nylon Gris-Negro  
Ruedas: Nylon  
Asi: Paño / Grad. Altura  
Esp: Malla Poliester

**3 Años**  
Garantía



### PARIS

Mec: Sincro 4 bloqueos  
Brazos: Graduable en altura  
Base: Nylon  
Ruedas: Nylon  
Cab: Grad. Altura y Basculante 2D  
Asi: Paño / Grad. Altura  
Esp: Malla poliester  
Ap Lum: Grad. en altura

**3 Años**  
Garantía



### PARIS

Mec: Sincro 4 bloqueos  
Brazos: Graduable en altura  
Base: Nylon  
Ruedas: Nylon  
Asi: Paño / Grad. Altura  
Esp: Malla poliester  
Ap Lum: Grad. en altura

**3 Años**  
Garantía



### MONACO LUJO

Mec: Sincro 5 bloqueos  
Brazos: Graduable en altura  
Base: Aliminio  
Ruedas: Nylon  
Cab: Grad. Altura y Basculante 2D  
Asi: Paño/ Grad. Altura  
Esp: Malla  
Ap Lum: Grad. Altura y Profun 2D

**3 Años**  
Garantía



### MONACO LUJO

Mec: Sincro 5 bloqueos  
Brazos: Graduable en altura  
Base: Aliminio  
Ruedas: Nylon  
Asi: Paño/ Grad. Altura  
Esp: Malla  
Ap Lum: Grad. Altura y Profun 2D

**3 Años**  
Garantía





### CAIRO

Mec: Sincro 4 bloqueos  
 Brazos: Graduable  
 Base: Nylon Gris  
 Ruedas: Goma  
 Cab: Grad. Altura y Profun 2D  
 Asi: Paño/ Grad. Altura  
 Esp: Malla Poliester  
 Ap Lum: Grad. Altura y Profun 2D



### CAIRO

Mec: Sincro 4 bloqueos  
 Brazos: Graduable  
 Base: Nylon Gris  
 Ruedas: Goma  
 Asi: Paño/ Grad. Altura  
 Esp: Malla Poliester  
 Ap Lum: Grad. Altura y Profun 2D



## SILLAS ERGONOMICAS



### DAYTONA NEGRO

Mec: Basculante  
 Brazos: Fijos  
 Base: Nylon  
 Ruedas: Nylon  
 Asi: Paño/ Grad. Altura  
 Esp: Malla color a selección



### DAYTONA GRIS

Mec: Basculante  
 Brazos: Fijos  
 Base: Nylon  
 Ruedas: Nylon  
 Asi: Paño/ Grad. Altura  
 Esp: Malla color a selección



### DAYTONA BLANCO

Mec: Basculante  
 Brazos: Fijos  
 Base: Nylon  
 Ruedas: Nylon  
 Asi: Paño/ Grad. Altura  
 Esp: Malla color a selección



### DAYTONA ECO

Mec: Basculante  
 Brazos: Fijos  
 Base: Nylon  
 Ruedas: Nylon  
 Asi: Paño/ Grad. Altura  
 Esp: Malla



### RUMANIA NEGRO

Mec: Basculante  
 Brazos: Graduable Altura  
 Base: Nylon  
 Ruedas: Nylon  
 Cab: Grad. Altura y Basculante 2D  
 Asi: Paño/ Grad Altura  
 Esp: Malla



### RUMANIA NEGRO

Mec: Basculante  
 Brazos: Graduable Altura  
 Base: Nylon  
 Ruedas: Nylon  
 Asi: Paño/ Grad Altura  
 Esp: Malla



### RUMANIA BLANCO

Mec: Basculante  
 Brazos: Graduable Altura  
 Base: Nylon  
 Ruedas: Nylon  
 Cab: Grad. Altura y Basculante 2D  
 Asi: Paño/ Grad Altura  
 Esp: Malla



### RUMANIA BLANCO

Mec: Basculante  
 Brazos: Graduable Altura  
 Base: Nylon  
 Ruedas: Nylon  
 Asi: Paño/ Grad Altura  
 Esp: Malla







### SINGAPUR NEGRO

Mec: Basculante  
Brazos: Se Levanta hacia atrás 90°  
Base: Nylon  
Ruedas: Nylon  
Cab: Grad. Altura y Basculante 2D  
Asi: Paño/ Graduable en Altura  
Esp: Malla



### SINGAPUR NEGRO

Mec: Basculante  
Brazos: Se Levanta hacia atrás 90°  
Base: Nylon  
Ruedas: Nylon  
Asi: Paño/ Graduable en Altura  
Esp: Malla



### SINGAPUR BLANCO

Mec: Basculante  
Brazos: Se Levanta hacia atrás 90°  
Base: Nylon  
Ruedas: Nylon  
Cab: Grad. Altura y Basculante 2D  
Asi: Paño/ Graduable en Altura  
Esp: Malla



### SINGAPUR BLANCO

Mec: Basculante  
Brazos: Se Levanta hacia atrás 90°  
Base: Nylon  
Ruedas: Nylon  
Asi: Paño/ Graduable en Altura  
Esp: Malla



### SINGAPUR PLATA

Mec: Basculante  
Brazos: Se Levanta hacia atrás 90°  
Base: Nylon  
Ruedas: Nylon  
Asi: Paño/ Graduable en Altura  
Esp: Malla



### MALI

Mec: Espalda Basculante  
Brazos: Fijos  
Base: Nylon y Cromo  
Ruedas: Nylon  
Asi: Paño/ Grad. Altura  
Esp: Malla



### SUECIA

Mec: Basculante  
Brazos: Levante hacia atrás 90°  
Base: Nylon  
Ruedas: Nylon  
Cab: Grad. Altura y Basculante 2D  
Asi: Paño/ Gradu Altura  
Epa: Malla  
Apoyo Lumbar: Fijo



### SUECIA

Mec: Basculante  
Brazos: Levante hacia atrás 90°  
Base: Nylon  
Ruedas: Nylon  
Asi: Paño/ Gradu Altura  
Epa: Malla  
Apoyo Lumbar: Fijo



### BOON

Mec: Basculante  
Brazos: Grad Altura  
Base: Cromo  
Ruedas: Nylon  
Cab: Grad. Altura  
Asi: Paño/ Grad. Altura  
Esp: Malla



### BOON

Mec: Basculante  
Brazos: Grad Altura  
Base: Cromo  
Ruedas: Nylon  
Asi: Paño/ Grad. Altura  
Esp: Malla







### ATENAS

Mec: Basculante  
Brazos: Levantan hacia atrás 90°  
Base: Cromo  
Ruedas: Nylon  
Cab: Grad. Altura y Basculante 2D  
Asi: Paño/ Grad. Altura  
Esp: Malla



### ATENAS

Mec: Basculante  
Brazos: Levantan hacia atrás 90°  
Base: Cromo  
Ruedas: Nylon  
Asi: Paño/ Grad. Altura  
Esp: Malla



### CANADA

Mec: Basculante  
Brazos: Gradu Altura y Fijo  
Base: Cromo o Nylon  
Ruedas: Nylon  
Asi: Paño/ Grad. Altura  
Eps: Malla  
Ap Lum: Grad Altura



### TORONTO

Mec: Basculante  
Brazos: Fijo  
Base: Nylon  
Ruedas: Nylon  
Asi: Paño/ Grad Altura  
Esp: Malla



### HOLANDA

Mec: Basculante  
Brazos: Grad Altura  
Base: Cromo  
Ruedas: Nylon  
Asi: Malla Poliester/ Grad Altura  
Epa: Malla Poliester  
Ap Lum: Fijo



### HOLANDA

Mec: Basculante  
Brazos: Grad Altura  
Base: Nylon  
Ruedas: Nylon  
Asi: Malla Poliester/ Grad Altura  
Epa: Malla Poliester  
Ap Lum: Fijo



### HOLANDA

Mec: Basculante  
Brazos: Fijos  
Base: Nylon  
Ruedas: Nylon  
Asi: Malla Poliester/ Grad Altura  
Epa: Malla Poliester  
Ap Lum: Fijo



### HOLANDA

Mec: Basculante  
Brazos: Sin Brazos  
Base: Nylon  
Ruedas: Nylon  
Asi: Malla Poliester/ Grad Altura  
Epa: Malla Poliester  
Ap Lum: Fijo



### TIBET BLANCO

Mec: Basculante  
Brazos: Fijo  
Base: Cromo  
Ruedas: Nylon  
Asi: Malla Poliester/ Grad Altura  
Esp: Malla Poliester



### TIBET NEGRO

Mec: Basculante  
Brazos: Fijo  
Base: Nylon  
Ruedas: Nylon  
Asi: Malla Poliester/ Grad Altura  
Esp: Malla Poliester







### VERSALLES NEGRO

Mec: Basculante  
Brazos: Fijo  
Base: Nylon  
Ruedas: Nylon  
Asi: Paño/ Grad Altura  
Esp: Malla



### VERSALLES BEIGE

Mec: Basculante  
Brazos: Fijo  
Base: Nylon  
Ruedas: Nylon  
Asi: Paño/ Grad Altura  
Esp: Malla



### LIVERPOOL NEGRO

Mec: Basculante  
Brazos: Levante hacia atrás 90°  
Base: Nylon  
Ruedas: Nylon  
Asi: Paño/ Grad Altura  
Esp: Malla



### LIVERPOOL BLANCO

Mec: Basculante  
Brazos: Levante hacia atrás 90°  
Base: Nylon  
Ruedas: Nylon  
Asi: Paño/ Grad Altura  
Esp: Malla



### NAPOLLES

Mec: Basculante  
Brazos: Fijos  
Base: Nylon  
Ruedas: Nylon  
Asi: Paño / Grad Altura  
Esp: Malla



### NAPOLLES GRIS

Mec: Basculante  
Brazos: Fijos  
Base: Nylon  
Ruedas: Nylon  
Asi: Paño / Grad Altura  
Esp: Malla



### BEIRUT BLANCO

Mec: Basculante  
Brazos: Fijos  
Base: Cromo  
Ruedas: Nylon  
Asi: Paño/ Gradu Altura  
Esp: Malla



### BEIRUT NEGRO

Mec: Basculante  
Brazos: Fijos  
Base: Cromo  
Ruedas: Nylon  
Asi: Paño/ Gradu Altura  
Esp: Malla



### ESCOCIA

Mec: Basculante  
Brazos: Fijo  
Base: Nylon  
Ruedas: Nylon  
Asi: Paño/ Grad Altura  
Esp: Malla



### LACIO

Mec: Basculante  
Brazos: Fijo  
Base: Nylon  
Ruedas: Nylon  
Asi: Paño/ Grad Altura  
Esp: Plastica







### MARSELLA NEGRO

Mec: Basculante  
Brazos: Fijo  
Base: Nylon  
Ruedas: Nylon  
Asi: Paño/ Grad Altura  
Esp: En malla



### MARSELLA BLANCO

Mec: Basculante  
Brazos: Fijo  
Base: Nylon  
Ruedas: Nylon  
Asi: Paño/ Grad Altura  
Esp: En malla



### MONTREAL

Mec: Basculante  
Brazos: Fijos  
Base: Nylon  
Ruedas: Nylon  
Asi: Paño/ Grad Altura  
Esp: Malla  
Ap Lum: Fijo



### IRLANDA

Mec: Basculante  
Brazos: Fijos  
Base: Cromo o Nylon  
Ruedas: Nylon  
Asi: Paño/ Grad Altura  
Esp: Malla



### YACARTA

Mec: Basculante  
Brazos: Fijos  
Base: Nylon o cromo  
Ruedas: Nylon  
Asi: Paño/ Gradu Altura  
Esp: Malla



### YACARTA

Mec: Basculante  
Brazos: Fijos D  
Base: Nylon o cromo  
Ruedas: Nylon  
Asiento: Espuma / tapizado paño  
Esp: En malla



### CONGO

Mec: Basculante  
Brazos: Fijos o graduable  
Base: Nylon  
Ruedas: Nylon  
Asi: Paño/ Grad Altura  
Esp: Malla



### TURQUIA

Mec: Basculante  
Brazos: Fijos  
Base: Nylon  
Ruedas: Nylon  
Asi: Paño/ Grad Altura  
Esp: En malla



### MADRID NEGRA

Mec: Basculante  
Brazos: Fijos  
Base: Nylon  
Ruedas: Nylon  
Asi: Paño/ Grad Altura  
Esp: En malla



### SUIZA

Mec: Basculante  
Brazos: Fijo  
Base: Cromo  
Ruedas: Nylon  
Asi: Paño/ Grad. Altura  
Esp: Plastica







### TRIPOLI

Mec: Basculante  
Brazos: Fijos  
Base: Nylon  
Ruedas: Nylon  
Asi: Paño/ Grad Altura  
Esp: En malla  
Apoyo Lumbar: Fijo



### AMSTERDAM

Mec: Basculante  
Brazos: Fijos  
Base: Nylon  
Ruedas: Nylon  
Asi: Paño/ Grad Altura  
Esp: Malla



### ESPAÑA

Mec: Basculante  
Brazos: Fijos  
Base: Nylon o cromo  
Ruedas: Piso Duro  
Asi: Paño/ Grad. Altura  
Esp: Malla



### BULGARIA

Mec: Graduable en altura  
Brazos: Fijos  
Base: Cromo o nylon  
Ruedas: Nylon o piso duro  
Asi: Paño Negro o colores según eleccion  
Esp: Malla  
Apoyo Lumbar: Fijo plastico



### ATLANTA

Mec: Basculante  
Brazos: Fijos  
Base: Acero terminacion en cromo  
Ruedas: Piso Duro  
Asi: Paño/ Grad. Altura  
Esp: Malla



### MALIECO

Mec: Espalda Basculante  
Brazos: Fijos  
Base: Nylon y Cromo  
Ruedas: Nylon  
Asi: Paño/ Grad. Altura  
Esp: Malla



### MANILA

Mec: Graduable en altura  
Brazos: Fijos  
Base: Nylon o cromo  
Ruedas: Piso Duro  
Asiento: Paño negro  
Espalda: Malla



### BIRMANIA BLANCO

Mec: Graduable en altura  
Brazos: Fijos  
Base: Cromo o nylon  
Ruedas: Nylon  
Asiento: Paño negro  
Espalda: Malla



### BIRMANIA NEGRO

Mec: Graduable en altura  
Brazos: Fijos  
Base: Cromo o nylon  
Ruedas: Nylon  
Asiento: Paño negro  
Espalda: Malla



### CHIPRE ECO

Mec: Graduable en altura  
Brazos: Fijos  
Base: Nylon  
Ruedas: Nylon  
Asiento: Paño  
Espalda: Malla





NEW PRODUCTS



**ESLOVENIA**

Mec: Graduable en altura  
Brazos: Fijos  
Base: Nylon  
Ruedas: Nylon  
Asiento: Paño negro  
Espalda: Malla



**SILLAS 100% ITALIANAS PREMIUM**



**PLAY**



Mec: Sincro 5 bloqueos 2 palancas  
Brazos: Graduable altura, gira y desliza  
Base: Nylon  
Ruedas: Piso duro 65mm  
Cabe: Graduable en altura y basculante  
Asiento: Espuma inyectada densidad 60  
Espalda: En malla con perchero  
Apoyo Lumbar: Graduable en altura



**PLAY**



Mec: Sincro 5 bloqueos 2 palancas  
Brazos: Graduable altura, gira y desliza  
Base: Cromo o Nylon  
Ruedas: Piso duro 65mm  
Asiento: Espuma inyectada densidad 60  
Espalda: En malla  
Apoyo Lumbar: Graduable en altura



**JOB**



Mec: Sincro 5 bloqueos 2 palancas  
Brazos: Graduable 5 posiciones en altura, gira y desliza  
Base: Cromo  
Ruedas: Piso duro 65mm  
Cabecero: Grad. en altura y basculante  
Asiento: Espuma inyectada densidad 60  
Espalda: Tapizada con botón que acciona la espalda sube y baja 10 posiciones



**JOB**



Mec: Sincro 5 bloqueos 2 palancas  
Brazos: Graduable 5 posiciones en altura, gira y desliza  
Base: Nylon  
Ruedas: Piso duro 65mm  
Cabecero: Grad. en altura y basculante  
Asiento: Espuma inyectada densidad 60  
Espalda: Tapizada / botón que acciona la espalda sube y baja 10 posiciones



**JOB ALTA**



Mec: Sincro 5 bloqueos 2 palancas  
Brazos: Graduable 5 posiciones en altura, gira y desliza  
Base: Cromo o nylon  
Ruedas: Piso duro 65mm  
Asiento: Espuma inyectada densidad 60  
Espalda: Tapizada con botón que acciona la espalda sube y baja 10 posiciones



**JOB MEDIA**



Mec: Sincro 5 bloqueos 2 palancas  
Brazos: Graduable 5 posiciones en altura, gira y desliza  
Base: Cromo o nylon  
Ruedas: Piso duro 65mm  
Asiento: Espuma inyectada densidad 60  
Espalda: Tapizada con botón que acciona la espalda sube y baja 10 posiciones







### SHAPE ALTA



Mec: Sincro 5 bloqueos 2 palancas  
 Brazos: graduable en altura  
 Base: cromo o nylon  
 Ruedas: Piso duro 65mm  
 Asiento: Espuma inyectada densidad 60  
 Graduación en altura del asiento  
 Espalda: Tapizada, graduable en altura



### SHAPE MEDIA



Mec: Sincro 5 bloqueos 2 palancas  
 Brazos: graduable en altura  
 Base: cromo o nylon  
 Ruedas: Piso duro 65mm  
 Asiento: Espuma inyectada densidad 60  
 Graduación en altura del asiento  
 Espalda: Tapizada, graduable en altura



### SPICE ALTA



Mec: Sincro 5 bloqueos 2 palancas  
 Brz: Graduable en altura, gira y desliza  
 Base: Cromo o Nylon  
 Ruedas: Piso duro 65mm  
 Asiento: Espuma inyectada densidad 60  
 Graduación en altura del asiento  
 Espalda: Tapizada, graduable en altura



### SPICE MEDIA



Mec: Sincro 5 bloqueos 2 palancas  
 Brazos: Graduable en altura, gira y desliza  
 Base: Cromo o Nylon  
 Ruedas: Piso duro 65mm  
 Asiento: Espuma inyectada densidad 60  
 Graduación en altura del asiento  
 Espalda: Tapizada, graduable en altura



## SILLAS GOLD



### OSAKA



Mec: Sincro 4 bloqueos  
 Brazos: Altura, gira y desliza 3D  
 Base: Aluminio  
 Ruedas: Piso Duro  
 Cab: Grad Altura y Profundidad  
 Asi: Paño/ Grad Altura  
 Esp: Malla Gris  
 Ap Lum: Grad Altura y Profun 2D



### OSAKA



Mec: Sincro 4 bloqueos  
 Brazos: Altura, gira y desliza 3D  
 Base: Aluminio  
 Ruedas: Piso Duro  
 Asi: Paño/ Grad Altura  
 Esp: Malla Gris  
 Ap Lum: Grad Altura y Profun 2D



### FRANCIA



Mec: Sincro 4 bloqueos  
 Brazos: Fijo y giratorio  
 Base: Nylon  
 Ruedas: Piso Duro  
 Cab: Grad Altura  
 Asi: Paño/ Grad Altura  
 Esp: Malla



### FRANCIA



Mec: Sincro 4 bloqueos  
 Brazos: Fijo y giratorio  
 Base: Nylon  
 Ruedas: Piso Duro  
 Asi: Paño/ Grad Altura  
 Esp: Malla







### DALLAS CUERO



Mec: Sincro 4 posiciones  
 Brazos: Grad Altura y Desliza 2D  
 Base: Aluminio  
 Ruedas: Nylon  
 Cab: Grad Altura y Basculante 2D  
 Asi: Cuero Sintetico  
 Esp: Malla Gris/ Espalda Alta  
 Ap Lum: 2D



### DALLAS CUERO



Mec: Sincro 4 posiciones  
 Brazos: Grad Altura y Desliza 2D  
 Base: Aluminio  
 Ruedas: Aluminio  
 Asi: Cuero Sintetico  
 Esp: Malla Gris/ Espalda Alta  
 Ap Lum: 2D



### DALLAS PAÑO



Mec: Sincro 4 posiciones  
 Brazos: Grad Altura y Desliza 2D  
 Base: Aluminio  
 Ruedas: Aluminio  
 Cab: Grad Altura y Basculante 2D  
 Asi: Paño  
 Esp: Malla Gris/ Espalda Alta  
 Ap Lum: 2D



### DALLAS PAÑO



Mec: Sincro 4 posiciones  
 Brazos: Grad Altura y Desliza 2D  
 Base: Aluminio  
 Ruedas: Aluminio  
 Asi: Paño  
 Esp: Malla Gris/ Espalda Alta  
 Ap Lum: 2D



### BERLIN



Mec: Sincro 4 bloqueos / 5 bloqueos  
 Brazos: 3D - PP Cojín PU  
 Base: Cromo o nylon  
 Ruedas: Nylon  
 Cabe: Ajustable en altura y basculante  
 Asiento: En paño  
 Espalda: En malla  
 Apoyo Lumbar: Actividad separada



### BERLIN



Mec: Sincro 3 bloqueos con sist. Slider  
 Brazos: 3D - PP Cojín PU  
 Base: Cromo o nylon  
 Ruedas: Nylon  
 Asiento: En malla  
 Espalda: En malla  
 Apoyo Lumbar: Actividad separada



### TUCSON



Mec: Basculante  
 Brazos: Graduable  
 Base: Nylon  
 Ruedas: Nylon  
 Asi: CuERO Sintetico  
 Espalda: En cuero sintetico o paño



### TEXAS



Mec: Graduable  
 Base: Nylon  
 Ruedas: Nylon  
 Asiento: Paño/ Grad Altura  
 Espalda: Psño



### GRECIA PAÑO



Mec: Sincro 4 Bloqueos/ Slider  
 Brazos: Graduable  
 Base: Aluminio  
 Ruedas: Piso Duro  
 Cab: Grad Altura  
 Asi: Paño/ Grad Altura  
 Esp: Paño



### GRECIA PAÑO



Mec: Sincro 4 Bloqueos/ Slider  
 Brazos: Graduable  
 Base: Aluminio  
 Ruedas: Piso Duro  
 Asi: Paño/ Grad Altura  
 Esp: Paño







### GRECIA CUERO



Mec: Sincro 4 Bloqueos/ Slider  
Brazos: Graduable  
Base: Aluminio  
Ruedas: Piso Duro  
Cab: Grad Altura  
Ask: Cuero Sintetico/ Grad Altura  
Esp: Cuero Paño

**3 Años**  
Garantía



### GRECIA CUERO



Mec: Sincro 4 Bloqueos/ Slider  
Brazos: Graduable  
Base: Aluminio  
Ruedas: Piso Duro  
Ask: Cuero Sintetico/ Grad Altura  
Esp: Cuero Paño

**3 Años**  
Garantía



### LONDRES



Mec: Sincro 3 Bloqueos  
Brazos: Grad Altura y Gira 2D  
Base: Aluminio  
Ruedas: Nylon  
Cab: Grad Altura y Basculante 2D  
Asi: Malla  
Esp:

**3 Años**  
Garantía



### LONDRES



Mec: Sincro 3 Bloqueos  
Brazos: Ajustable en altura 2D  
Base: Aluminio pulido  
Ruedas: Goma  
Asiento: En malla  
Espalda: En malla

**3 Años**  
Garantía



### JAPON NEGRO



Mec: Sincro 3 bloqueos con sist. Slider  
Brazos: 3D - PP Cojín PU  
Base: Aluminio pulido  
Ruedas: Goma  
Cabecero: Ajustable en altura y basculante  
Asiento: En malla  
Espalda: En malla  
Apoyo Lumbar: Ajustable en altura

**3 Años**  
Garantía



### JAPON NEGRO



Mec: Sincro 3 bloqueos con sist. Slider  
Brazos: 3D - PP Cojín PU  
Base: Aluminio pulido  
Ruedas: Goma  
Asiento: En malla  
Espalda: En malla  
Apoyo Lumbar: Ajustable en altura

**3 Años**  
Garantía



### JAPON GRIS



Mec: Sincro 3 bloqueos con sist. Slider  
Brazos: 3D - PP Cojín PU  
Base: Aluminio pulido  
Ruedas: Goma  
Cabecero: Ajustable en altura y basculante  
Asiento: En malla  
Espalda: En malla  
Apoyo Lumbar: Ajustable en altura

**3 Años**  
Garantía



### JAPON GRIS



Mec: Sincro 3 bloqueos con sist. Slider  
Brazos: 3D - PP Cojín PU  
Base: Aluminio pulido  
Ruedas: Goma  
Asiento: En malla  
Espalda: En malla  
Apoyo Lumbar: Ajustable en altura

**3 Años**  
Garantía



### TOKIO



Mec: Sincro 3 Bloqueos con sist. Slider  
Brz: Giratorio adentro -/+ 25 / afuera 180°  
Base: Aliminio pulido  
Ruedas: Goma  
Asiento: En malla  
Espalda: En malla  
Apoyo Lumbar: Ajuste vertical 65 mm

**3 Años**  
Garantía



### TOKIO



Mec: Sincro 3 Bloqueos con sist. Slider  
Brz: Giratorio adentro -/+ 25 / afuera 180°  
Base: Aliminio pulido  
Ruedas: Goma  
Asiento: En malla  
Espalda: En malla  
Apoyo Lumbar: Ajuste vertical 65 mm

**3 Años**  
Garantía





### KOREA NEGRO



Mec: Sincro 3 Bloqueos con sist. Slider  
 Brazos: 3D - PP Cojín PU  
 Base: Aluminio pulido  
 Ruedas: Goma  
 Cabecero: Ajustable en altura y basculante  
 Asiento: En malla  
 Espalda: En malla  
 Apoyo Lumbar: de actividad separada



### KOREA NEGRO



Mec: Sincro 3 Bloqueos con sist. Slider  
 Brazos: 3D - PP Cojín PU  
 Base: Aluminio pulido  
 Ruedas: Goma  
 Asiento: En malla  
 Espalda: En malla  
 Apoyo Lumbar: de actividad separada



### KOREA GRIS



Mec: Sincro 3 Bloqueos con sist. Slider  
 Brazos: 3D - PP Cojín PU  
 Base: Aluminio pulido  
 Ruedas: Goma  
 Cabe: Ajustable en altura y basculante  
 Asiento: En malla  
 Espalda: En malla  
 Apoyo Lumbar: de actividad separada



### KOREA GRIS



Mec: Sincro 3 Bloqueos con sist. Slider  
 Brazos: 3D - PP Cojín PU  
 Base: Aluminio pulido  
 Ruedas: Goma  
 Asiento: En malla  
 Espalda: En malla  
 Apoyo Lumbar: de actividad separada



### MANHATTAN LUJO



Mec: Sincro 3 Bloqueos con sist. Slider  
 Brazos: 3D - PP Cojín PU  
 Base: Aluminio pulido  
 Ruedas: Goma  
 Cabe: Ajustable en altura y basculante  
 Asiento: En malla  
 Espalda: En malla  
 Apoyo Lumbar: Ajustable en altura



### MANHATTAN LUJO



Mec: Sincro 3 Bloqueos con sist. Slider  
 Brazos: 3D - PP Cojín PU  
 Base: Aluminio pulido  
 Ruedas: Goma  
 Asiento: En malla  
 Espalda: En malla  
 Apoyo Lumbar: Ajustable en altura



### MANHATTAN ECO



Mec: Sincro 3 Bloqueos con sist. Slider  
 Brazos: 3D - PP Cojín PU  
 Base: Aluminio pulido  
 Ruedas: Goma  
 Cabe: Ajustable en altura y basculante  
 Asiento: En malla  
 Espalda: En malla  
 Apoyo Lumbar: Ajustable en altura



### MANHATTAN ECO



Mec: Sincro 3 Bloqueos con sist. Slider  
 Brazos: 3D - PP Cojín PU  
 Base: Aluminio pulido  
 Ruedas: Goma  
 Asiento: En malla  
 Espalda: En malla  
 Apoyo Lumbar: Ajustable en altura



### ERGOHUMAN LUJO



Mec: Sincro 3 bloques con sist. Slider  
 Brazos: 3D - PP Cojín PU  
 Base: Aluminio pulido  
 Ruedas: Goma  
 Cabe: Ajustable en altura y basculante  
 Asiento: En malla  
 Espalda: En malla  
 Apoyo Lumbar: de actividad separada



### ERGOHUMAN LUJO



Mec: Sincro 3 bloques con sist. Slider  
 Brazos: 3D - PP Cojín PU  
 Base: Aluminio pulido  
 Ruedas: Goma  
 Asiento: En malla  
 Espalda: En malla  
 Apoyo Lumbar: de actividad separada







### ERGOHUMAN ECO



Mec: Sincro 3 bloqueos con sist. Slider  
 Brazos: Grad Altura y Gira 2D  
 Base: Aluminio  
 Ruedas: Nylon  
 Cab: Grad Altura y Basculante 2D  
 Asi: Grad Altura/ Malla  
 Esp: Grad Altura/ Malla



### ERGOHUMAN ECO



Mec: Sincro 3 bloqueos con sist. Slider  
 Brazos: Grad Altura y Gira 2D  
 Base: Aluminio  
 Ruedas: Nylon  
 Asi: Grad Altura/ Malla  
 Esp: Grad Altura/ Malla



### SIDNEY



Mec: Sincro Multiples Bloqueos  
 Brazos: Grad Altura y Gira 2D  
 Base: Cromo  
 Ruedas: Piso Duro  
 Cab: Grad Altura y Basculante 2D  
 Asi: Grad Altura y Malla  
 Esp: Marco Cromo/ Malla  
 Ap Lum: Grad Altura



### SIDNEY



Mec: Sincro Multiples Bloqueos  
 Brazos: Grad Altura y Gira 2D  
 Base: Cromo  
 Ruedas: Piso Duro  
 Asi: Grad Altura y Malla  
 Esp: Marco Cromo/ Malla  
 Ap Lum: Grad Altura



### SIDNEY ECO



Mec: Sincro Multiples Bloqueos  
 Brazos: Grad Altura y Gira 2D  
 Base: Aluminio  
 Ruedas: Piso Duro  
 Cab: Grad Altura y Basculante 2D  
 Asi: Grad Altura / Malla  
 Esp: Marco Aluminio Polichado/ Malla  
 Ap Lum: Grad Altura



### SIDNEY ECO



Mec: Sincro Multiples Bloqueos  
 Brazos: Grad Altura y Gira 2D  
 Base: Aluminio  
 Ruedas: Piso Duro  
 Asi: Grad Altura / Malla  
 Esp: Marco Aluminio Polichado/ Malla  
 Ap Lum: Grad Altura



## SILLAS INTERLOCUTORAS

### SILLAS INTERLOCUTORAS TAPIZADAS Y SIN TAPIZAR



### BUTTERFLY

Brazos: Plasticos color de selección  
 Estructura: Cromo y Negra  
 Asi: Plasticos color a selección  
 Esp: Plasticos color a selección



### BUTTERFLY

Brazos: Plasticos color de selección  
 Estructura: Cromo y negra  
 Asi: Tapizado colores a selección  
 Esp: Platico colores a selección



### BUTTERFLY

Estructura: Cromo y negra  
 Asi: Plastico color a selección  
 Esp: Plastico color a selección



### BUTTERFLY

Estructura: Cromo y negra  
 Asi: Plastico color a selección  
 Esp: Tapizado en color a selección







**RISMA**

Estructura: Cromo y negra  
Asi: Plastico color a selección  
Esp: Tapizado en color a selección



**RISMA**

Estructura: Cromo o negra  
Asi: Plastico color a selección  
Esp: Plastico color a selección



**RISMA ECO**

Estructura: Negra  
Asiento: Tapizado negro  
Espalda: En plastico negro



**ISOSPED**

Estructura: Cromo y negra  
Asi: Plastico color a selección  
Esp: Plastico color a selección



**ISOCELES**

Estructura: Cromo y negra  
Asi: Tapizado paño color a selección  
Esp: Tapizado paño color a selección



**ISOCELES ECO**

Estructura: Negra  
Asi: Tapizado paño negro  
Esp: Tapizado paño negro



**ISOCELES MALLA**

Estructura: Cromo o negra  
Asi: Tapizado paño color a selección  
Esp: Tapizado malla color a seleccion



**ISOCELES MALLA ECO**

Estructura: Negra  
Asi: Tapizado paño color negro  
Esp: Tapizado malla color negro



**SPEED**

Estructura: Cromo y negra  
Asi: Plastico color a selección  
Esp: Plastico color a selección



**ORION**

Estructura: Cromo y negra  
Asi: Plastico color a selección  
Esp: Plastico color a selección



**VENUS**

Estructura: Cromo y negra  
Asi: Plastico color a selección  
Esp: Plastico color a selección



**VENUS**

Brazos: Con brazos  
Estructura: Cromo y negra  
Asi: Tapizado color a selección  
Esp: Tapizado color a selección







**VENUS**

Estructura: Cromo y negra  
Asi: Tapizado color a selección  
Esp: Tapizado color a selección



**SMART**

Estructura: Cromo y negra  
Asi: Tapizado paño color a selección  
Esp: Tapizado paño color a selección



**SMART**

Estructura: Cromo y negra  
Asi: Tapizado paño color a selección  
Esp: Plastico color a selección



**SMART**

Estructura: Cromo y negra  
Asi: Plastico color a selección  
Esp: Plastico color a selección



**VENEZIA**

Estructura: Cromo y negra  
Asi: Plastico color a selección  
Esp: Plastico color a selección



**VENEZIA**

Estructura: Cromo y negra  
Asi: Tapizado color a selección  
Esp: Tapizado color a selección



**SILLA INTERLOCUTORA ECO - CUERO**



**ALEMANIA**

Brazos: Fijos  
Estructura: Cromo  
Asiento: En cuero sintético  
Espalda: En cuero sintético



**POLONIA**

Brazos: Fijos  
Estructura: Cromo  
Asiento: En cuero sintético  
Espalda: En cuero sintético



**LION**

Brazos: Fijos  
Estructura: Cromo  
Asiento: En cuero sintético  
Espalda: En cuero sintético



**OFFIS**

Brazos: Fijos  
Estructura: Cromo  
Asiento: En malla poliéster  
Espalda: En malla poliéster



**VARSOVIA**

Brazos: Fijo  
Estructura: Cromo  
Asiento: En cuero sintético  
Espalda: En cuero sintético



**NORUEGA**

Brazos: Fijos  
Estructura: Cromo  
Asiento: En cuero sintético  
Espalda: En cuero sintético







### **BRUSELAS NEGRA**

Brazos: Fijo  
Estructura: Cromo  
Asiento: En cuero sintético negro  
Espalda: En cuero sintético negro



### **BRUSELAS BLANCA**

Brazos: Fijo  
Estructura: Cromo  
Asiento: En cuero sintético blanco  
Espalda: En cuero sintético blanco



## **SILLA INTERLOCUTORA CUERO SINTETICO**



### **CROMO**

Brazos: Fijos  
Estructura: Cromo  
Asiento: En cuero sintético  
Espalda: En cuero sintético



### **BREMEN**

Brazos: Fijo  
Estructura: Cromo  
Asiento: En cuero sintético  
Espalda: En cuero sintético



### **BELGICA**

Brazos: Fijos  
Estructura: Cromo  
Asiento: En cuero sintético  
Espalda: En cuero sintético



### **ESTOCOLMO**

Brazos: Fijo  
Estructura: Cromo  
Asiento: En cuero sintético  
Espalda: En cuero sintético



### **GERONA**

Brazos: Fijos  
Estructura: Cromo  
Asiento: En cuero sintético  
Espalda: En cuero sintético



### **TOLEDO**

Brazos: Fijo  
Estructura: Cromo  
Asiento: En cuero sintético  
Espalda: En cuero sintético



### **ALASKA**

Brazos: Fijos  
Estructura: Cromo  
Asiento: En cuero sintético  
Espalda: En cuero sintético



### **NEPAL**

Brazos: Fijo  
Estructura: Cromo  
Asiento: En cuero sintético  
Espalda: En cuero sintético



### **NIKE**

Brazos: Fijos  
Estructura: Negra  
Asiento: En cuero sintético  
Espalda: En cuero sintético





## SILLA INTERLOCUTORA ERGONOMICAS



### LIVORNO

Brazos: Fijos  
Estructura: Cromo y negra  
Asiento: En paño negro  
Espalda: En malla negra

**3 Años**  
Garantía

## SILLA INTERLOCUTORA PAÑO



### ZAIRE

Brazos: Grad Altura  
Estructura: Cromo  
Asiento: En paño negro  
Espalda: En malla poliester negra

**3 Años**  
Garantía



### CAIRO

Brazos: Grad Altura  
Estructura: Cromo  
Asiento: Paño negro  
Espalda: Malla negra

**3 Años**  
Garantía



### PARIS

Brazos: Grad Altura  
Estructura: Cromo  
Asi: Paño negro  
Esp: Malla negra

**3 Años**  
Garantía



### MONACO LUJO

Brazos: Grad Altura  
Base: Cromo  
Asi: Paño negro  
Esp: Malla negra

**3 Años**  
Garantía



### ROMA

Brazos: Grad Altura  
Estructura: Cromo  
Asi: Paño negro  
Esp: Malla negra

**3 Años**  
Garantía

## SILLA INTERLOCUTORA ERGONOMICAS



### NAPOLIS

Brazos: Fijos  
Cuerpo: Negro o Gris mate  
Asi: Paño negro  
Esp: Malla negra o Gris  
Estructura: Negra

**3 Años**  
Garantía



### IRLANDA

Brazos: Fijos  
Estructura: Cromo o negra  
Asi: Paño negro  
Esp: Malla negra

**3 Años**  
Garantía





### ESPAÑA

Brazos: Fijo  
Estructura: Cromo  
Asi: Paño color a selección  
Esp: Malla negra

**3 Años**  
Garantía



### TRIPOLI

Brazos: Fijos  
Estructura: Negra  
Asi: Paño negro  
Esp: Malla color a selección

**3 Años**  
Garantía



### TURQUIA

Brazos: Fijo  
Estructura: Cromo  
Asi: Paño color a selección  
Esp: Malla color a selección

**3 Años**  
Garantía



### ESCOCIA

Brazos: Fijos  
Estructura: Negra  
Asi: Paño color a selección  
Esp: Malla negra

**3 Años**  
Garantía



### LACIO

Brazos: Fijo  
Estructura: Negra  
Asi: Paño color a selección  
Esp: Plastico negro

**3 Años**  
Garantía



### YACARTA

Brazos: Fijo  
Estructura: Negra o cromo  
Asi: Paño color a selección  
Esp: Malla color a selección

**3 Años**  
Garantía



### BEIRUT BLANCO

Brazos: Fijos  
Estructura: Cromo  
Asi: Paño color a selección  
Esp: Malla / Flexible atrás-adelante

**3 Años**  
Garantía



### BEIRUT NEGRO

Brazos: Fijos  
Estructura: Cromo  
Asi: Paño color a selección  
Esp: Malla / Flexible atrás-adelante

**3 Años**  
Garantía



### BEIRUT BLANCO

Brazos: Fijos  
Ruedas: Piso duro  
Estructura: Cromo  
Asi: Paño color a selección  
Esp: Malla / Flexible atrás-adelante

**3 Años**  
Garantía



### BEIRUT NEGRO

Brazos: Fijos  
Ruedas: Piso duro  
Estructura: Cromo  
Asi: Paño color a selección  
Esp: Malla / Flexible atrás-adelante

**3 Años**  
Garantía



### MONTREAL

Brazos: Fijos  
Estructura: Negra  
Asi: Paño color a selección  
Esp: Malla negra

**3 Años**  
Garantía



### MALI

Brazos: Fijo  
Estructura: Negra  
Asi: Paño color a selección  
Esp: Malla color a selección

**3 Años**  
Garantía





### TORONTO

Brazos: Fijos  
Estructura: Negra  
Asi: Paño color a selección  
Esp: Malla negra



### MADRID NEGRA

Brazos: Fijos tipo coca  
Estructura: Negra  
Asi: Paño negro  
Esp: Malla color a selección



### CONGO

Brazo: Fijo o Grad Altura  
Estructura: Cromo  
Asi: Paño color a selección  
Esp: Malla color a selección



### SUECIA

Brazos: Levanta hacia atrás 90°  
Estructura: Cromo o negra  
Asi: Paño color a selección  
Espalda: En malla negra



### TIBET

Brazos: Fijos  
Estructura: Cromo o negra  
Asiento: En malla colores  
Espalda: En malla  
Marco: Negro o blanco



### ATENAS

Brazos: Levanta hacia atrás 90°  
Estructura: Cromo o negra  
Asi: Paño color a selección  
Espalda: En malla negra



### BOON

Brazos: Levanta hacia atrás 90°  
Estructura: Cromo o negra  
Asi: Paño color a selección  
Espalda: En malla negra



### SINGAPUR

Brazos: Levanta hacia atrás 90°  
Estructura: Cromo o negra  
Asi: Paño color a selección  
Espalda: En malla negra



### CROACIA

Brazos: Fijo  
Estructura: Cromo y negra  
Marco: Negro y Blanco  
Asi: Paño negro  
Espalda: En malla negra



### TAILANDIA

Brazos: Fijos  
Estructura: Cromo  
Asiento: Paño negro  
Espalda: En malla negra





# SILLAS 100% ITALIANAS PREMIUM



## SWING SLITTA

Silla Interlocutora Tipo Trineo  
Estructura: Cromada  
Asi: Inyectado color a selección  
Esp: Inyectada color a selección

**3 Años**  
Garantía



## SWING SEDIA

Silla Interlocutora 4 patas  
Estructura: Cromada  
Asi: Inyectado color a selección  
Esp: Inyectada color a selección

**3 Años**  
Garantía



## CAPE TOWN

Base: Cromo  
Asi: Plastico color a selección  
Esp: Plastico color a selección

**3 Años**  
Garantía



# SILLAS GOLD



## SIDNEY

Brazos: Fijos  
Estructura: Cromo  
Asi: Malla color a selección  
Esp: Malla color a selección  
Apoyo Lumbar: Fijo

**3 Años**  
Garantía



## JAPON

Brazos: Fijos  
Estructura: Cromo  
Asiento: En malla de color  
Espalda: En malla de color  
Apoyo Lumbar: Fijo  
Marco: Negro y beige

**3 Años**  
Garantía



## KOREA

Brazos: Fijos  
Estructura: Cromo  
Asi: Malla negra  
Esp: Malla negra  
Marco: Negro y beige

**3 Años**  
Garantía



## GRECIA

Brazos: Fijos  
Estructura: Cromo  
Asi: Tapizado en paño  
Esp: Tapizado en paño

**3 Años**  
Garantía





### LONDRES

Brazos: Fijos  
Estructura: Cromo  
Asi: Malla negra  
Esp: Malla negra

**3 Años**  
Garantía



### BERLIN

Brazos: Fijos  
Estructura: Cromo o plata  
Asi: Tapizado en paño  
Esp: Malla Vinotinto / Negro

**3 Años**  
Garantía



### FRANCIA

Brazos: Fijo y giratorio  
Estructura: Cromo  
Asiento: Espuma / tapizado en paño  
Espalda: En malla

**3 Años**  
Garantía



### GENOVA

Brazos: Fijo  
Estructura: Cromo  
Asiento: En paño negro  
Espalda: En malla negra

**3 Años**  
Garantía



### UCRANIA

Brazos: Fijos  
Estructura: Cromo  
Asiento: En paño negro  
Espalda: En malla negra

**3 Años**  
Garantía



### ZAGORA

Brazos: Fijo  
Estructura: Cromo  
Asiento: En paño negro  
Espalda: En malla negra

**3 Años**  
Garantía

## SILLA DE BAR BAR



### EGIPTO

Estructura: Cromo  
Asiento: Graduacion de altura  
Base: Cromo

**3 Años**  
Garantía



### OREGON

Estructura: Cromo  
Asiento: Graduacion de altura  
Base: Cromo

**3 Años**  
Garantía



### INDIANA

Estructura: Cromo  
Asiento: Graduacion de altura  
Base: Cromo

**3 Años**  
Garantía



SILLAS UNIVERSITARIAS  
UNIVERSITARIAS



**BUTTERFLY**

Brazos: Abatible  
Estructura: Negra  
Asiento: En plastico colores  
Espalda: En plastico colores

**3 Años**  
Garantía



**BUTTERFLY**

Brazos: Abatible  
Estructura: Negra  
Asiento: Tapizado paño colores  
Espalda: En plastico colores

**3 Años**  
Garantía



**ISOCELES**

Brazos: Abatible / Escualizable  
Estructura: Negra  
Asi: Paño color a selección  
Esp: Paño color a selección

**3 Años**  
Garantía



**ISOCELES MALLA**

Brazos: Abatible / Escualizable / Fijo con Formica / Fijo Plastico  
Estructura: Negra  
Asi: Paño color a selección  
Esp: Malla color a selección

**3 Años**  
Garantía



**ISOSPED**

Brazos: Abatible / Escualizable / Fijo con formica / Fijo Plastico  
Estructura: Negra  
Asi: Plastico color a selección  
Esp: Plastico color a selección

**3 Años**  
Garantía



**ORION**

Brazos: Escualizable o abatible  
Estructura: Negra  
Asi: Coca plastico color a selección  
Esp: Coca plastico color a selección

**3 Años**  
Garantía



**RISMA**

Brazos: Formica / Plastico  
Estructura: Negra  
Asi: Paño color a selección  
Esp: Plastico color a selección

**3 Años**  
Garantía



**RISMA**

Brazos: Formica / Plastico  
Estructura: Negra  
Asi: Paño color a selección  
Esp: Plastico color a selección

**3 Años**  
Garantía



**SPEED**

Brazos: Abatible / Escualizable / Fijo Formica / Fijo Plastico  
Estructura: Negra  
Asi: Plastico color a selección  
Esp: Plastico color a selección

**3 Años**  
Garantía

## SILLAS CAJERO

### CAJEROS



#### HERRADURA ALTA

Base: Cromo o Nylon  
Aro: Cromo o Nylon  
Asi: Paño color a selección  
Esp: Paño color a selección

**3 Años**  
Garantía



#### ISOCELES MALLA

Base: Cromo o Nylon  
Aro: Cromo o Nylon  
Asi: Paño color a selección  
Esp: Malla color a selección

**3 Años**  
Garantía



#### LISA MEDIA

Base: Cromo o Nylon  
Aro: Cromo o Nylon  
Asi: Paño color a selección  
Esp: Paño color a selección

**3 Años**  
Garantía



#### LISA BAJA

Base: Nylon  
Aro: Nylon  
Asi: Paño color a selección  
Esp: Paño color a selección

**3 Años**  
Garantía



#### RISMA

Base: Cromo o Nylon  
Aro: Cromo o Nylon  
Asi: Plastico color a selección  
Esp: Plastico color a selección

**3 Años**  
Garantía



#### ORION

Base: Cromo o Nylon  
Aro: Cromo o Nylon  
Asiento: En coca plastico colores  
Espalda: En coca plastico colores

**3 Años**  
Garantía

## SILLAS TANDEM

### TANDEM



#### COCA ACERO GRIS

Ancho: 241 cm  
Alto: 78 cm  
Profundidad: 64 cm  
Asiento: Tapizado cuero sintetico  
Espalda: Tapizada cuero sintetico  
Base: Cromo  
Brazos: Cromo  
Puestos: 4

**3 Años**  
Garantía



#### COCA ACERO GRIS

Ancho: 183 cm  
Alto: 78 cm  
Profundidad: 64 cm  
Asien: Espuma / tapizadocuero sintetico  
Esp: Espuma / tapizado cuero sintetico  
Base: Cromo  
Brazos: Cromo  
Puestos: 3

**3 Años**  
Garantía



#### COCA ACERO GRIS

Ancho: 123 cm  
Alto: 78 cm  
Profundidad: 64 cm  
Asien: Espuma / tapizadocuero sintetico  
Esp: Espuma / tapizado cuero sintetico  
Base: Cromo  
Brazos: Cromo  
Puestos: 2

**3 Años**  
Garantía



#### COCA ACERO GRIS

Ancho: 66 cm  
Alto: 78 cm  
Profundidad: 64 cm  
Asien: Espuma / tapizadocuero sintetico  
Esp: Espuma / tapizado cuero sintetico  
Base: Cromo  
Brazos: Cromo  
Puestos: 1

**3 Años**  
Garantía





### 3 X 1 TAPIZADO

Ancho: 241 cm  
Alto: 78 cm  
Profundidad: 64 cm  
Asien: Espuma / tapizado cuero sintético  
Esp: Espuma / tapizado cuero sintético  
Base: Cromo  
Brazos: Cromo  
Puestos: 4



### 2 X 1 TAPIZADO

Ancho: 183 cm  
Alto: 78 cm  
Profundidad: 64 cm  
Asien: Espuma / tapizado cuero sintético  
Esp: Espuma / tapizado cuero sintético  
Base: Cromo  
Brazos: Cromo  
Puestos: 3



### COCA GRIS

Ancho: 241 cm  
Alto: 78 cm  
Profundidad: 64 cm  
Asiento: Acero cromado  
Espalda: Acero cromado  
Base: Cromo  
Brazos: Cromo  
Puestos: 4



### COCA GRIS

Ancho: 183 cm  
Alto: 78 cm  
Profundidad: 64 cm  
Asiento: Acero cromado  
Espalda: Acero cromado  
Base: Cromo  
Brazos: Cromo  
Puestos: 3



### COCA GRIS

Ancho: 123 cm  
Alto: 78 cm  
Profundidad: 64 cm  
Asiento: Acero cromado  
Espalda: Acero cromado  
Base: Cromo  
Brazos: Cromo  
Puestos: 2



### COCA GRIS

Ancho: 66 cm  
Alto: 78 cm  
Profundidad: 64 cm  
Asiento: Acero cromado  
Espalda: Acero cromado  
Base: Cromo  
Brazos: Cromo  
Puestos: 1

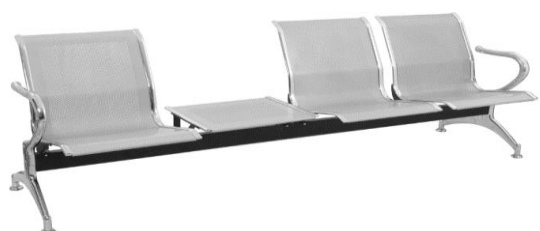

### 3 X 1 COCA GRIS

Ancho: 241 cm  
Alto: 78 cm  
Profundidad: 64 cm  
Asiento: Acero cromado  
Espalda: Acero cromado  
Base: Cromo  
Brazos: Cromo  
Puestos: 4



### 2 X 1 COCA GRIS

Ancho: 183 cm  
Alto: 78 cm  
Profundidad: 64 cm  
Asiento: Acero cromado  
Espalda: Acero cromado  
Base: Cromo  
Brazos: Cromo  
Puestos: 3

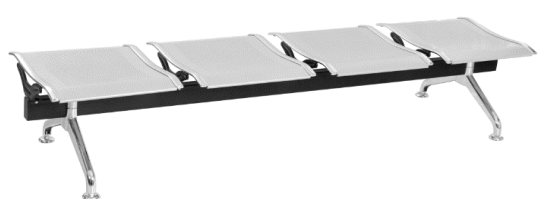

### ASIENTO CROMO

Ancho: 198 cm  
Profundidad: 50 cm  
Asiento: Acero cromado  
Base: Cromo  
Puestos: 4



### ASIENTO CROMO

Ancho: 148 cm  
Profundidad: 50 cm  
Asiento: Acero cromado  
Base: Cromo  
Brazos: Cromo  
Puestos: 3





### ASIENTO CROMO

Ancho: 98 cm  
Profundidad: 50 cm  
Asiento: Acero cromado  
Base: Cromo  
Brazos: Cromo  
Puestos: 2



### BUTTERFLY

Estructura: Cromo o negra  
Asiento: En plastico colores  
Espalda: En plastico colores  
Puestos: 4 / 3 / 2 / 3x1 / 2x1



### BUTTERFLY

Estructura: Cromo o negra  
Asiento: Tapizado paño colores  
Espalda: En plastico colores  
Puestos: 4 / 3 / 2 / 3x1 / 2x1



### RISMA

Estructura: Cromo o negra  
Asiento: En plastico colores  
Espalda: En plastico colores  
Puestos: 4 / 3 / 2 / 3x1 / 2x1



### RISMA

Estructura: Cromo o negra  
Asiento: Tapizado en paño colores  
Espalda: En plastico colores  
Puestos: 4 / 3 / 2 / 3x1 / 2x1



### ISOSPED

Estructura: Cromo o negra  
Asiento: En plastico colores  
Espalda: En plastico colores  
Puestos: 4 / 3 / 2 / 3x1 / 2x1



### ISOCELES

Estructura: Cromo o negra  
Asiento: Tapizado en paño colores  
Espalda: Tapizado paño colores  
Puestos: 4 / 3 / 2 / 3x1 / 2x1



### ISOCELES MALLA

Estructura: Cromo o negra  
Asiento: Tapizado en paño colores  
Espalda: En malla colores  
Puestos: 4 / 3 / 2 / 3x1 / 2x1



### SPEED

Estructura: Cromo o negra  
Asiento: En plastico colores  
Espalda: En plastico colores  
Puestos: 4 / 3 / 2 / 3x1 / 2x1



### ORION

Estructura: Cromo o negra  
Asiento: En coca plastico colores  
Espalda: En coca plastico colores  
Puestos: 4 / 3 / 2 / 3x1 / 2x1



### VENUS

Estructura: Cromo o negra  
Asiento: En plastico colores  
Espalda: En plastico colores  
Puestos: 4 / 3 / 2 / 3x1 / 2x1



### VENUS

Estructura: Cromo o negra  
Asiento: Tapizado en paño colores  
Espalda: Tapizado en paño colores  
Puestos: 4 / 3 / 2 / 3x1 / 2x1



### SMART

Estructura: Cromo o negra  
Asiento: En plastico colores  
Espalda: En plastico colores  
Puestos: 4 / 3 / 2 / 3x1 / 2x1







### SMART

Estructura: Cromo o negra  
Asiento: Tapizado en paño colores  
Espalda: En plastico colores  
Puestos: 4 / 3 / 2 / 3x1 / 2x1



### SMART

Estructura: Cromo o negra  
Asiento: Tapizado en paño colores  
Espalda: Tapizado en paño colores  
Puestos: 4 / 3 / 2 / 3x1 / 2x1



### VENEZIA

Estructura: Cromo o negra  
Asiento: En plastico colores  
Espalda: En plastico colores  
Puestos: 4 / 3 / 2 / 3x1 / 2x1



### VENEZIA

Estructura: Cromo o negra  
Asiento: Tapizado en paño colores  
Espalda: Tapizado en paño colores  
Puestos: 4 / 3 / 2 / 3x1 / 2x1



## SILLAS DE ESPERA RECEPCIÓN



### BANGKOK

Estructura: Acero cromo  
Asi: Cuero Sintetico  
Esp: Cuero Sintetico  
Base: Tubo calibre 18  
Puestos: 3



### BANGKOK

Estructura: Acero cromo  
Asi: Cuero Sintetico  
Esp: Cuero Sintetico  
Base: Tubo calibre 18  
Puestos: 1



### AFRICA

Estructura: Acero cromo  
Asi: Cuero Sintetico  
Esp: Cuero Sintetico  
Base: Tubo calibre 18  
Puestos: 3



### AFRICA

Estructura: Acero cromo  
Asi: Cuero Sintetico  
Esp: Cuero Sintetico  
Base: Tubo calibre 18  
Puestos: 1



## SILLAS DE TRATRO TEATRO



### PORTA VASOS

Cos:Tubo rectan 3" x 11/2calibre 18  
Bas:Para enchazar-lamina calibre 16  
Union: Tubo 1" calibre 16  
Resorte: Acerado para abrir asiento  
Asi: Int. Madera / ext. Polipropileno  
Esp: Int. Madera / ext. Polipropileno  
Espu: 8 cm de grueso y 60 densidad  
Brz: Escritura / Liso/ Portavasos



### LISO

Cos:Tubo rectan 3" x 11/2calibre 18  
Bas:Para enchazar-lamina calibre 16  
Union: Tubo 1" calibre 16  
Resorte: Acerado para abrir asiento  
Asi: Int. Madera / ext. Polipropileno  
Esp: Int. Madera / ext. Polipropileno  
Espu: 8 cm de grueso y 60 densidad  
Brz: Escritura / Liso/ Portavasos



### ESCRITURA

Cos:Tubo rectan 3" x 11/2calibre 18  
Bas:Para enchazar-lamina calibre 16  
Union: Tubo 1" calibre 16  
Resorte: Acerado para abrir asiento  
Asi: Int. Madera / ext. Polipropileno  
Esp: Int. Madera / ext. Polipropileno  
Espu: 8 cm de grueso y 60 densidad  
Brz: Escritura / Liso/ Portavasos



## ESCRITORIOS



### **PRESIDENTE**

Estruc: En L / enchapado en formica  
 Alto: 72 cm  
 Ancho: 60 cm  
 Largo: 190 X 190 cm  
 Vidr: Trans de 19 mm/oscuro o incoloro  
 Faldas: Metalicas  
 Tubos: Acero inoxidable  
 Archivador: MDF / pintura color negro



### **PRESIDENTE FORMICA**

Estructura: En L / enchapado en formica  
 Alto: 72 cm  
 Ancho: 60 cm  
 Largo: 190 cm / cada lado  
 Vidrio: Trans de 19 mm/oscuro o incoloro  
 Faldas: Metalicas  
 Tubos: Acero inoxidable / costados MDF



### **GERENTE**

Estrc: En L / cromo / pint electroestatica  
 Alto: 73 cm  
 Ancho: 60 cm  
 Largo: 190 x 170 cm  
 Vidrio: Trans de 19 mm/oscuro o incoloro  
 Faldas: Metalicas  
 Tubos: Acero inoxidable  
 Arch: MDF con pintura nitro color negro



### **EJECUTIVO**

Estructura: En L / patas cromadas  
 Alto: 80 x 74 cm  
 Ancho: 60 cm  
 Largo: 170 curvo x 155 x 10 cm  
 Vidrio: Oscuro de 19 mm  
 Faldas: Metalicas  
 Arch: MDF con pintura nitro color negro



### **GERENTE EJECUTIVO**

Estrc: En L / MDF color negro  
 Alto: 80 x 76 cm  
 Ancho: 60 cm  
 Largo: 185 x 170 cm  
 Vidrio: Incoloro y oscuro de 19 mm  
 Canales: Aluminio  
 Separadores: Acero  
 Archivador: MDF con pintura color negro



### **SECRETARIAL**

Estructura: Patas cromadas  
 Alto: 75 cm  
 Ancho: 60 cm  
 Largo: 150 cm curvo  
 Vidrio: incoloro y oscuro de 19 mm  
 Faldas: Metalicas  
 Arch: MDF con pintura nitro color negro



### **OFIS NEGRO**

Estrc: En L  
 Alto: 75 cm  
 Ancho: 60 cm  
 Largo: 150 x 150 cm  
 Vidrio: Templado 8 mm negro  
 Patas: Negras  
 Archivador: Pintura color negra lado izquierdo



### **OFIS BLANCO**

Estrc: En L  
 Alto: 75 cm  
 Ancho: 60 cm  
 Largo: 150 x 150 cm  
 Vidrio: Templado 8 mm blanco  
 Patas: Blancas  
 Archivador: Pintura color blanca lado derecho



### **OFIS BLANCO**

Estrc: En L  
 Alto: 75 cm  
 Ancho: 60 cm  
 Largo: 150 x 150 cm  
 Vidrio: Templado 8 mm blanco  
 Patas: Blancas  
 Archivador: Pintura color blanca lado izquierdo



### **OFIS BLANCO**

Estrc: Sencilla  
 Alto: 75 cm  
 Ancho: 60 cm  
 Largo: 150 cm  
 Vidrio: Templado 8 mm  
 Patas: Blancas  
 Archivador: Pintura color blanca







### OFIS BLANCO

Estrc: Sencilla  
Alto: 75 cm  
Ancho: 60 cm  
Largo: 120 cm  
Vidrio: Templado 8 mm  
Patas: Blancas  
Archivador: Pintura color blanca



### OFIS NEGRO

Estrc: Sencilla  
Alto: 75 cm  
Ancho: 60 cm  
Largo: 120 cm  
Vidrio: Templado 8 mm  
Patas: Negro  
Archivador: Pintura color negro



### IGUAZU

Estrc: En L  
Alto: 75 cm  
Ancho: 58 cm  
Largo: 175 x 150 cm  
Vidrio: Sandblasting templado 10 mm  
Patas: Gris



### NIAGARA NEGRO

Estrc: En L  
Alto: 75 cm  
Ancho: 58 cm  
Largo: 175 x 150 cm  
Vidrio: Negro templado 8 mm  
Patas: Negro



### NIAGARA NEGRO

Estrc: En L  
Alto: 75 cm  
Ancho: 50 cm  
Largo: 150 x 150 cm  
Vidrio: Negro templado 8 mm  
Patas: Negro

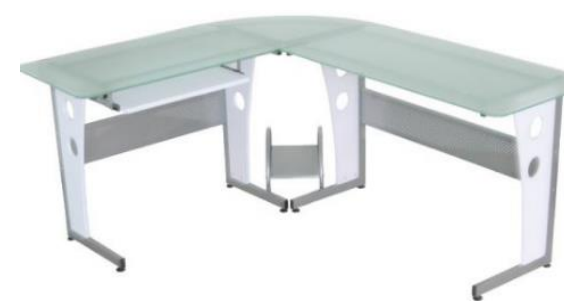

### NIAGARA BLANCO

Estrc: En L  
Alto: 75 cm  
Ancho: 58 cm  
Largo: 175 x 150 cm  
Vidrio: Sandblasting templado 8 mm  
Patas: Blanco



### NIAGARA NEGRO

Estrc: Sencillo  
Alto: 75 cm  
Ancho: 60 cm  
Largo: 120 cm  
Vidrio: Negro templado 8 mm  
Patas: Negro

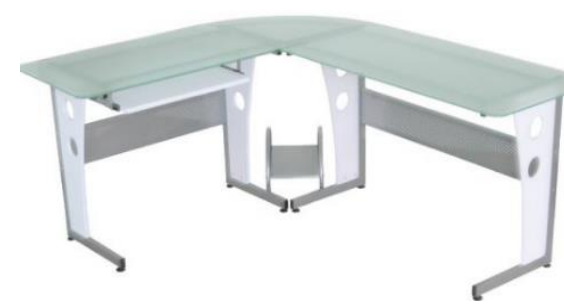

### NIAGARA BLANCO

Estrc: Sencillo  
Alto: 75 cm  
Ancho: 60 cm  
Largo: 120 cm  
Vidrio: Sandblasting templado 8 mm  
Patas: Blancas



### SAHARA

Estrc: En L  
Alto: 75 cm  
Ancho: 58 cm  
Largo: 150 x 150 cm  
Vidrio: Negro templado 8 mm  
Patas: Negro



### SAHARA

Estrc: En L  
Alto: 75 cm  
Ancho: 58 cm  
Largo: 175 x 150 cm  
Vidrio: Transparente templado 10 mm  
Patas: Plateadas



### SAHARA

Estrc: En L  
Alto: 75 cm  
Ancho: 58 cm  
Largo: 175 x 150 cm  
Vidrio: Sandblasting templado 10 mm  
Patas: Plateadas



### INCA

Estrc: Sencilla  
Alto: 75 cm  
Ancho: 60 cm  
Largo: 120 cm  
Vidrio: Sandblasting / Negro  
Patas: Plateadas / Negro





### AZTECA

Estrc: Sencilla  
Alto: 75 cm  
Ancho: 60 cm  
Largo: 120 cm  
Vidrio: Sandblasting templado 8 mm  
Patas: Plateadas



### AZTECA

Estrc: Sencilla  
Alto: 75 cm  
Ancho: 60 cm  
Largo: 120 cm  
Vidrio: Negro templado 8 mm  
Patas: Negro



### GAUDI

Estrc: Sencilla  
Alto: 75 cm  
Ancho: 60 cm  
Largo: 120 cm  
Vidrio: Sandblasting templado 8 mm  
Patas: Plateadas



### GAUDI

Estrc: Sencilla  
Alto: 75 cm  
Ancho: 60 cm  
Largo: 120 cm  
Vidrio: Negro templado 8 mm  
Patas: Negro



### MOZART VIDRIO

Estrc: Sencilla  
Alto: 75 cm  
Ancho: 60 cm  
Largo: 80 cm  
Vidrio: Sandblasting templado 8 mm  
Patas: Blanco



### MOZART MDF

Estrc: Sencilla  
Alto: 75 cm  
Ancho: 60 cm  
Largo: 80 cm  
Patas: Plateado



### ARCHIVADOR MDF

Estrc: Sencilla 3 cajones  
Alto: 68 cm  
Ancho: 47 cm  
Largo: 47 cm  
Ruedas: Nylon  
Color: Gris



### ARCHIVADOR MDF

Estrc: Sencilla 3 cajones  
Alto: 68 cm  
Ancho: 47 cm  
Largo: 47 cm  
Ruedas: Nylon  
Color: Negro





## PARTES

### RUEDAS



Piso duro  
65 MM  
Con frenos  
Negra  
Juego de 5

**3 Años**  
Garantía



Piso duro  
65 MM  
Sin frenos  
Negra  
Juego de 5

**3 Años**  
Garantía



Piso duro  
65 MM  
Con frenos  
Gris  
Juego de 5

**3 Años**  
Garantía



Piso duro  
65 MM  
Sin frenos  
Gris  
Juego de 5

**3 Años**  
Garantía



Piso duro  
50 MM  
Con frenos  
Juego de 5

**3 Años**  
Garantía



Piso duro  
50 MM  
Sin frenos  
Juego de 5

**3 Años**  
Garantía



50 MM  
Nylon  
Juego de 5

**3 Años**  
Garantía



Deslizador para base  
Juego de 5

**3 Años**  
Garantía

## BASES



Base italia  
70 CM

**3 Años**  
Garantía



Base curva  
60 CM  
Nylon

**3 Años**  
Garantía



Base curva  
64 CM  
Nylon

**3 Años**  
Garantía



64 CM  
Aluminio

**3 Años**  
Garantía



60 CM  
Cromo

**3 Años**  
Garantía



64 CM  
Cromo

**3 Años**  
Garantía

## AROS



Aro cajero  
Polipropileno

**3 Años**  
Garantía



Aro cajero  
Cromo

**3 Años**  
Garantía





Aro cajero  
Cromo - Aluminio

**3 Años**  
Garantía

## CILINDROS



Cilindro gas gerente  
Cromo  
H = 26 A 30

**3 Años**  
Garantía



Cilindro gas secretarial  
Cromo  
H = 26.5 A 35.5

**3 Años**  
Garantía



Cilindro gas gerente  
Cromo  
H = 25 A 32

**3 Años**  
Garantía



Cilindro gas cajero

**3 Años**  
Garantía



Cilindro gas secretarial  
H = 27.5 A 39

**3 Años**  
Garantía



Cilindro gas gerente  
H = 24 A 30.5  
Sin frenos  
Juego de 5

**3 Años**  
Garantía



Cilindro gas gerente  
H = 20 A 24

**3 Años**  
Garantía



Telescopio

**3 Años**  
Garantía

### CONTACTOS



Contacto permanente  
6,8 CM

**3 Años**  
Garantía

### PLATINAS



Platina contacto ranura

**3 Años**  
Garantía



Platina conto lisa

**3 Años**  
Garantía



Cubierta platina  
Le sirve a mecanismo 3-85 y 3-93  
Exclusivo para espaldas SHAPE y  
SPICE

**3 Años**  
Garantía

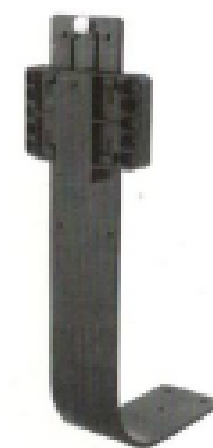

Platina cremallera  
Le sirve a mecanismo 3-85 y 3-93  
Exclusivo para espaldas SHAPE y  
SPICE

**3 Años**  
Garantía



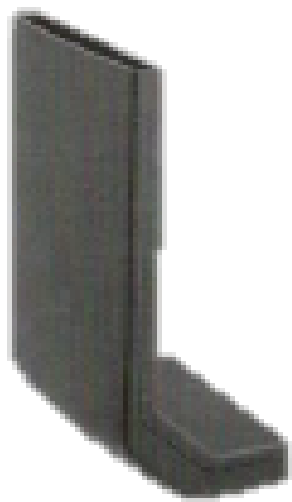

Cubierta platina JOB  
 Le sirve a mecanismo 3 - 87 / 3 - 85  
 y 3 - 93  
 Exclusivos para espaldas JOB



Platina asiento espalda JOB  
 Le sirve a mecanismo 3 - 87 / 3 - 85  
 y 3 - 93  
 Exclusivos para espaldas JOB



Par platina  
 Brazo ALA y D \*3 - 115 y 3 - 116



Par platina graduable



Par platina brazo graduable platina



Par platina 3 - 114 / 3 - 118 /  
 3 - 121 y 3 - 123



## KITS



Kit graduable



Kit altura fija



## MECANISMOS



Sincro avanzado cremallera 3 brazos.  
Espalda 7 posiciones en altura.  
Asiento escualizable.  
Espalda bloquea hacia atrás en cualquier posición.

**3 Años**  
Garantía



Sincro cremallera 2 brazos.

**3 Años**  
Garantía



Sincro perilla 3 brazos.

**3 Años**  
Garantía



Sincro perilla 2 brazos.

**3 Años**  
Garantía



Sincro 5 bloqueos desliza Italia

**3 Años**  
Garantía



Sincro 4 bloqueos Italia  
Va con la referencia 3 - 99

**3 Años**  
Garantía



Plato basculante 2 bloqueos  
26 x 15

**3 Años**  
Garantía



Plato ergonómico neumático

**3 Años**  
Garantía





Plato basculante 2 bloqueos  
17 x 20

**3 Años**  
Garantía



Sincro avanzado 5 bloqueos

**3 Años**  
Garantía

## ASIENTOS



Asiento externo gerente frente  
Medidas: 44 x 43 x 41

**3 Años**  
Garantía



Asiento gerente interno PP

**3 Años**  
Garantía



Asiento interno gerente madera

**3 Años**  
Garantía



Asiento gerente externo Italia  
Medidas: 49.5 x 43.5 x 44.5

**3 Años**  
Garantía



Asiento gerente interno madera Italia

**3 Años**  
Garantía



Asiento externo junior secretaria  
Medidas: 42 x 40 x 40

**3 Años**  
Garantía



Asiento interno junior secretaria

**3 Años**  
Garantía



Asiento napoles externo  
Medidas: 40 x 43 x 42

**3 Años**  
Garantía



Asiento napoles interno madera

**3 Años**  
Garantía



Asiento externo Isoceles  
Asiento Interno Isoceles

**3 Años**  
Garantía

## ESPALDAS



### BARU

Espalda externa e interna media

Medidas: H 39 X 37



### DAFFY

Espalda externa alta REF. 1-9 49X45

Espalda interna alta REF. 1-10 49X45

Espalda externa media REF. 1-27 43X42

Espalda interna media REF. 1-28 43X42

Espalda externa baja REF. 1-47 35X37

Espalda interna baja REF. 1-48 35X37



### HERRADURA

Espalda externa alta REF. 1-5 50X45

Espalda interna alta REF. 1-6 50X45

Espalda externa media REF. 1-23 40X43

Espalda interna media REF. 1-24 40X43

Espalda externa baja REF. 1-41 35X39

Espalda interna baja REF. 1-42 35X39



### JOB

Espalda externa alta REF. 1-1 54X43

Espalda interna alta REF. 1-2 54X43

Espalda interna cabecero REF. 1-15

Espalda externa media REF. 1-35 43X43

Espalda interna media REF. 1-36 43X43

Cabecero REF. 3-53

Espuma cabecero REF. 3-512



### LISA

Espalda externa alta REF. 1-7 49X43

Espalda interna alta REF. 1-8 49X43

Espalda externa media REF. 1-25 40X43

Espalda interna media REF. 1-26 40X43

Espalda externa baja REF. 1-43 32X40

Espalda interna baja REF. 1-44 32X40

Espalda externa baja REF. 1-50 sin hueco



### LISA CURVA

Espalda externa alta REF. 1-3 50X46

Espalda interna alta REF. 1-4 50X46

Espalda externa media REF. 1-21 43X44

Espalda interna media REF. 1-22 43X44



### NAIZ

Espalda externa e interna media

REF. 1 - 31 42X40



### NIZA

Espalda externa e interna alta

REF. 1-14 49X42

Espalda externa e interna media

REF. 1-32 36X42



### OVALO

Espalda externa e interna alta

REF. 1-13 49x43



### SHAPE

Espalda externa alta REF. 1-16 54X46

Espalda interna alta REF. 1-17 54X46

Espalda externa media REF. 1-37 47X42

Espalda interna media REF. 1-38 47X42







### SPICE

Espalda externa alta REF. 1-18 50X45  
Espalda interna alta REF. 1-19 50X45  
Espalda externa media REF. 1-39 45X49  
Espalda interna media REF. 1-40 45X49



### VIENA

Espalda externa alta REF. 1-11 51X47  
Espalda interna alta REF. 1-12 51X47  
Espalda externa media REF. 1-29 44X43  
Espalda interna media REF. 1-30 44X43



### ISOCELES

Espalda externa en malla



### ISOCELES

Espalda externa REF. 1-61  
Espalda interna REF. 1-62



## ESPUMADOS



### 3-501

Concha espumada ejecutiva  
Sin brazos



### 3-502

Concha espumada gerente  
Sin brazos



### 3-503

Concha espumada gamita



### 3-505

Espuma espalda alta lisa para Ref. 1-8



### 3-504

Espuma asiento gerente para Ref.2-9



### 3-506

Espuma espalda medialisa para Ref. 1-26



### 3-507

Espuma asiento isoceles para Ref. 2-62



### 3-508

Espuma espalda isoceles para Ref. 1-62



### 3-509

Espuma espalda alta job para  
Ref.1-2 y 1-15



### 3-511

Espuma asiento italia para  
Ref. 2-13



### 3-513

Espuma espalda alta spice para  
Ref.1-19



### 3-510

Espuma espalda media job para  
Ref. 1-36



### 3-512

Espuma cabecero job y play para  
Ref. 1-51 y 1-15



### 3-514

Espuma espalda media spice para  
Ref. 1-40



## BRAZOS



### SEVILLA BOTON NEGRO

Par brazo graduable, gira y desliza 3D  
Cojin Poliuretano  
Boton negro



### LISBOA

Par brazo graduable  
Cojin rigido



### BEIJIN

Par brazo fijo en T



### YACARTA

Par brazo fijo en T



### CATAR

Par brazo fijo en D  
Viene con platina 3 - 76



### TIGO

Par brazo fijo







### JORDANIA

Par brazo fijo ALA  
Viene con platina 3 - 76



### 3-105

Par brazo fijo isocoles - smart - speed  
P/P



### MOSCU

Par brazo graduable, gira y desliza 3D.  
Cojin poliuretano.



### DAKAR

Par brazo graduable platino



### LAIS

Par brazo graduable  
Se puede con cojin poliuretano 3 - 122  
o cojin rigido 3 - 127



### NASSAU

Par brazo graduable  
Se puede con cojin poliuretano 3 - 122  
o cojin rigido 3 - 127



### HUNGRIA

Par brazo graduable en D



### ISLANDIA

Par brazo fijo D CROMO



Par brazo gerente 44 MM curvo  
P/U = Poliuretano

